

No.	Dimensions	Area
①	22.500 x 15.000	337.5000
②	22.500 x 10.000	225.0000
③	4.000 x 4.000	16.0000
④	3.000 x 4.850	14.5500
⑤	11.230 x 4.185	46.9975
延床面積 合計:		640.0475
		640.05

Category	Area
本体建物	640.0475
A	5.000 x 1.900 = 9.5000
B	6.200 x 1.300 = 8.0600
建築面積 合計:	657.6075
	657.60

本図面は建設当時のものであり、現況と異なる場合があります。必要に応じ、現地調査にて現況を確認してください

本図面は建設当時のものであり、現況と異なる場合があります。
必要に応じ、現地調査にて現況を確認してください

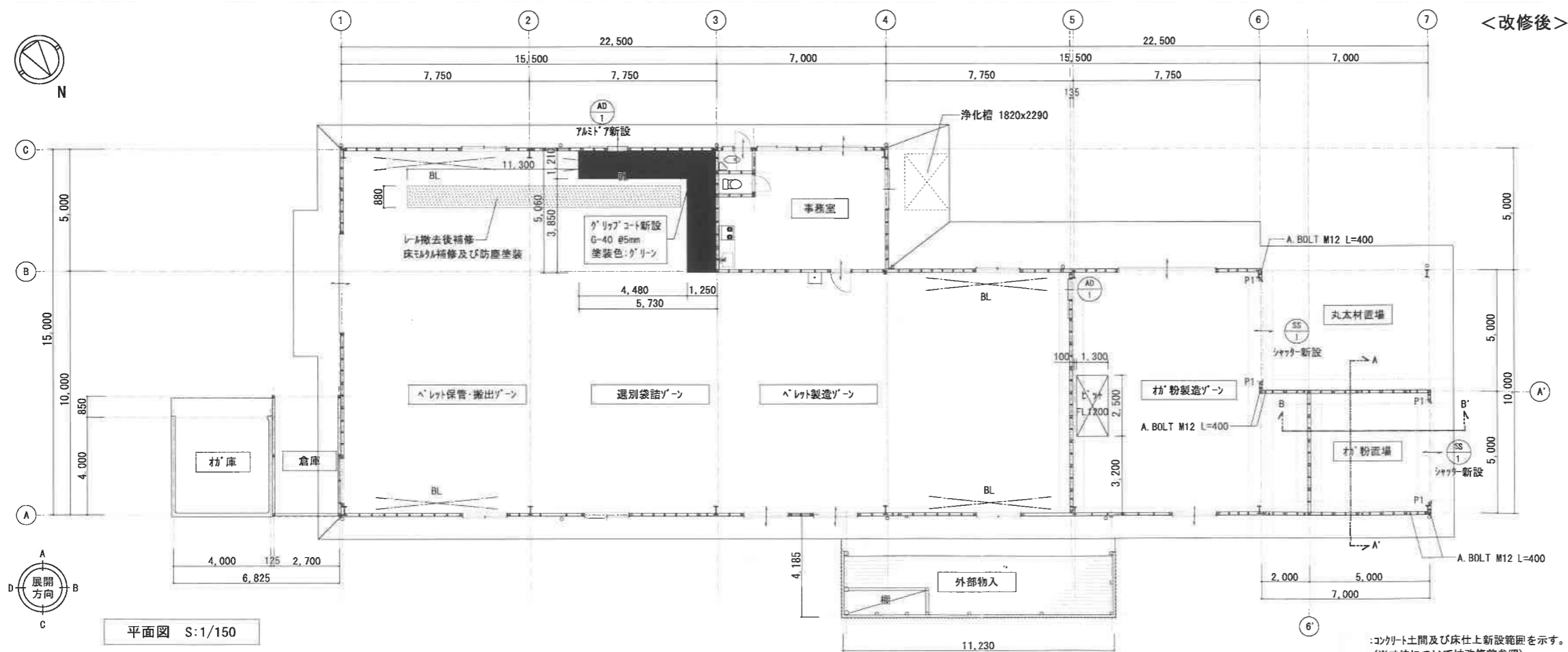

平面図 S:1/150

：コンクリート土間及び床仕上新設範囲を示す。
（※寸法については改修前参照）

建具リスト		S:1/80
記号・数量	AD 1	× 2
形状		
場所	片引き戸	
数量	2箇所	
材質・仕上	アルミ	
硝子	(上部) 型板ガラス厚4.0	
金物	引手内外錠 付属金物一式	
備考	アルミカラー	
記号・数量	SS 1	× 2
形状		
場所	電動シャッター (BOX共)	
数量	2箇所	
材質・仕上	スチール	
硝子	-	
金物	カラー鋼板 スラット厚1.6 ロック錠 ガイドレール 付属金物一式	
備考	SOP塗装共	
TITLE	バイオマスペレット生産利活用促進事業 西予市城川林業活性化センター(建築)改修工事設計図	DATE 2010.11
D. NAME	SCALE S:1/80・150	No. D-14

本図面は建設当時のものであり、現況と異なる場合があります。
必要に応じ、現地調査にて現況を確認してください

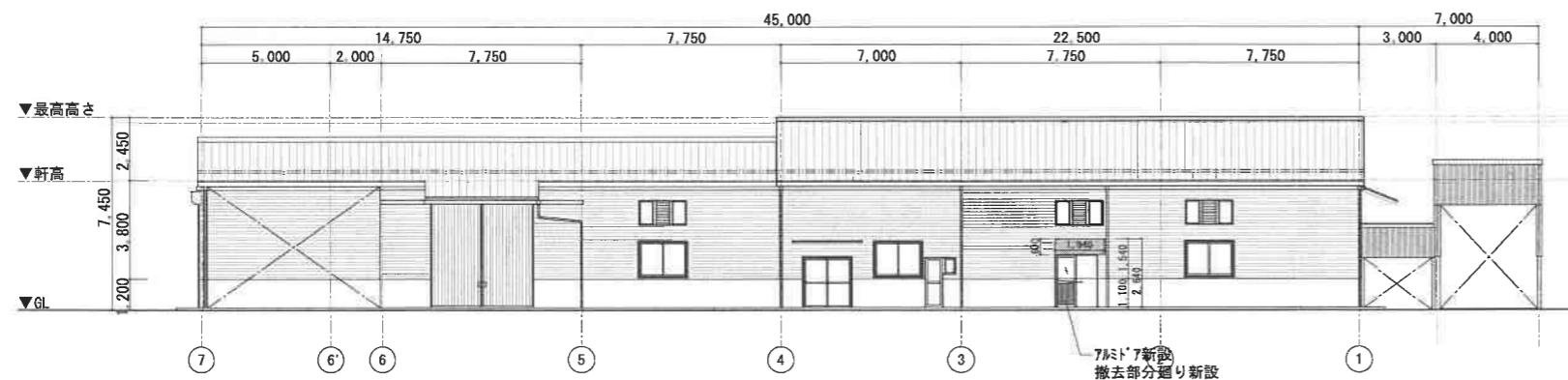

東側立面図 S:1/200

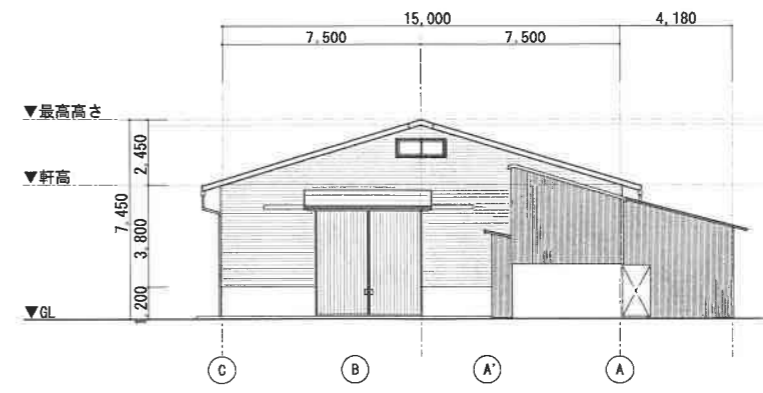

南側立面図 S:1/200

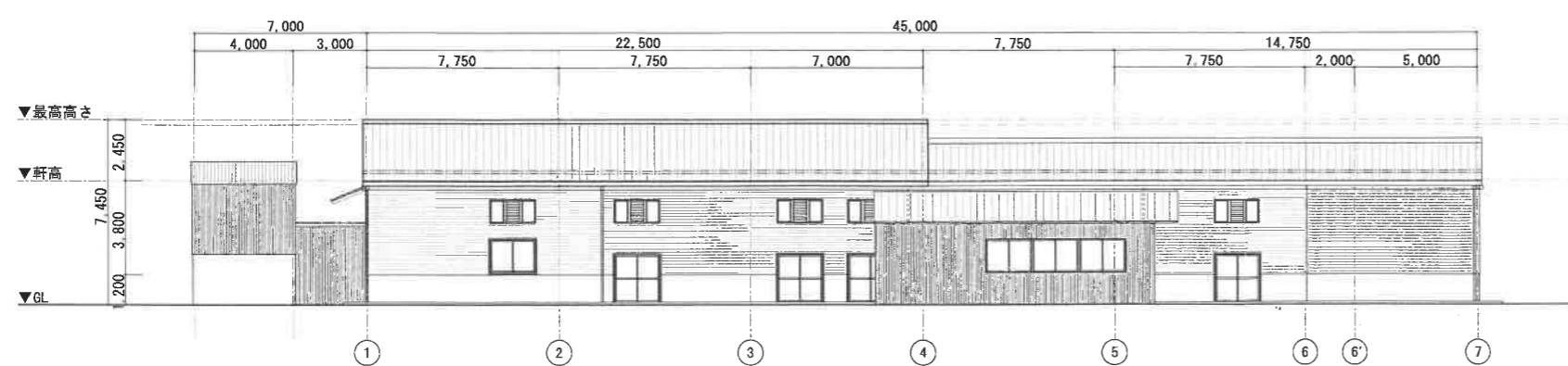

西側立面図 S:1/200

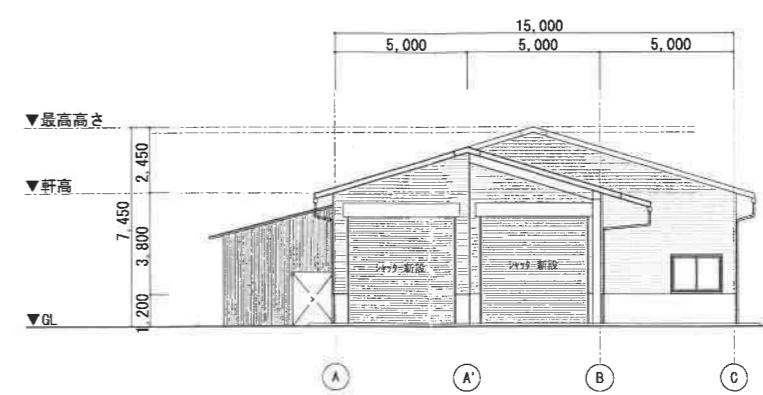

北側立面図 S:1/200

<改修後>

TITLE	バイオマスペレット生産利活用促進事業 西予市城川林業活性化センター(建築)改修工事設計図	DATE	2010.11
D. NAME		SCALE	No.
	立面図(改修前・改修後)	S:1/200	D-15

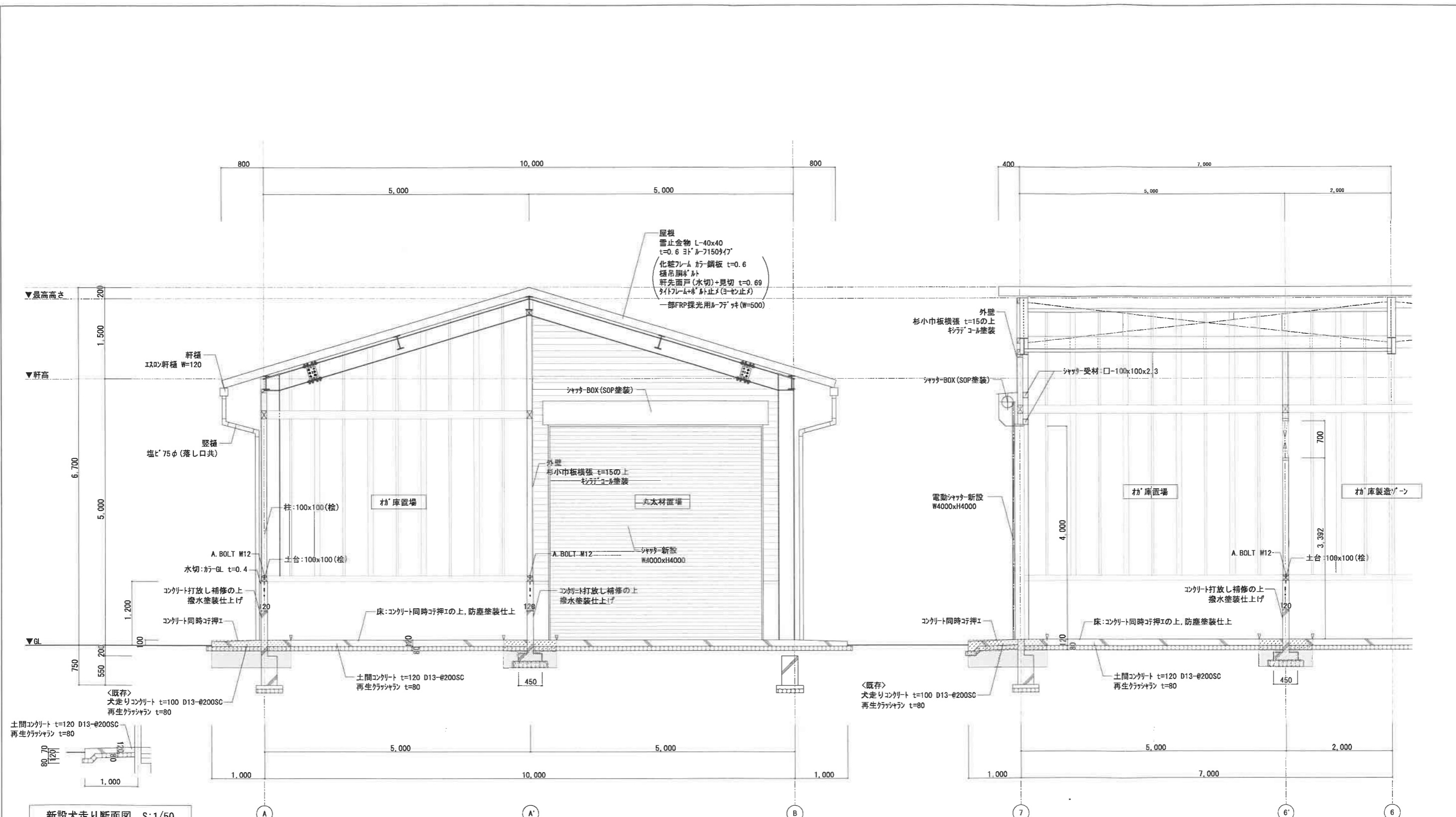

新設犬走り断面図 S:1/50

A-A' 矩計図 S:1/50

B-B' 矩計図 S:1/50

本図面は建設当時のものであり、現況と異なる場合があります。
必要に応じ、現地調査にて現況を確認してください

- <凡例>
- △ : カット入を示す。
 - ▨ : 土間コンクリート解体範囲を示す(砕石共)
 - ▩ : 根切り範囲を示す。
- ※仕上げ新設範囲については解体範囲と同範囲とする。

TITLE	バイオマスペレット生産利活用促進事業 西予市城川林業活性化センター(建築)改修工事設計図	DATE	2010.11
D. NAME	矩計図	SCALE	S:1/50
		No.	D-16

本図面は建設当時のものであり、現況と異なる場合があります。
必要に応じ、現地調査にて現況を確認してください

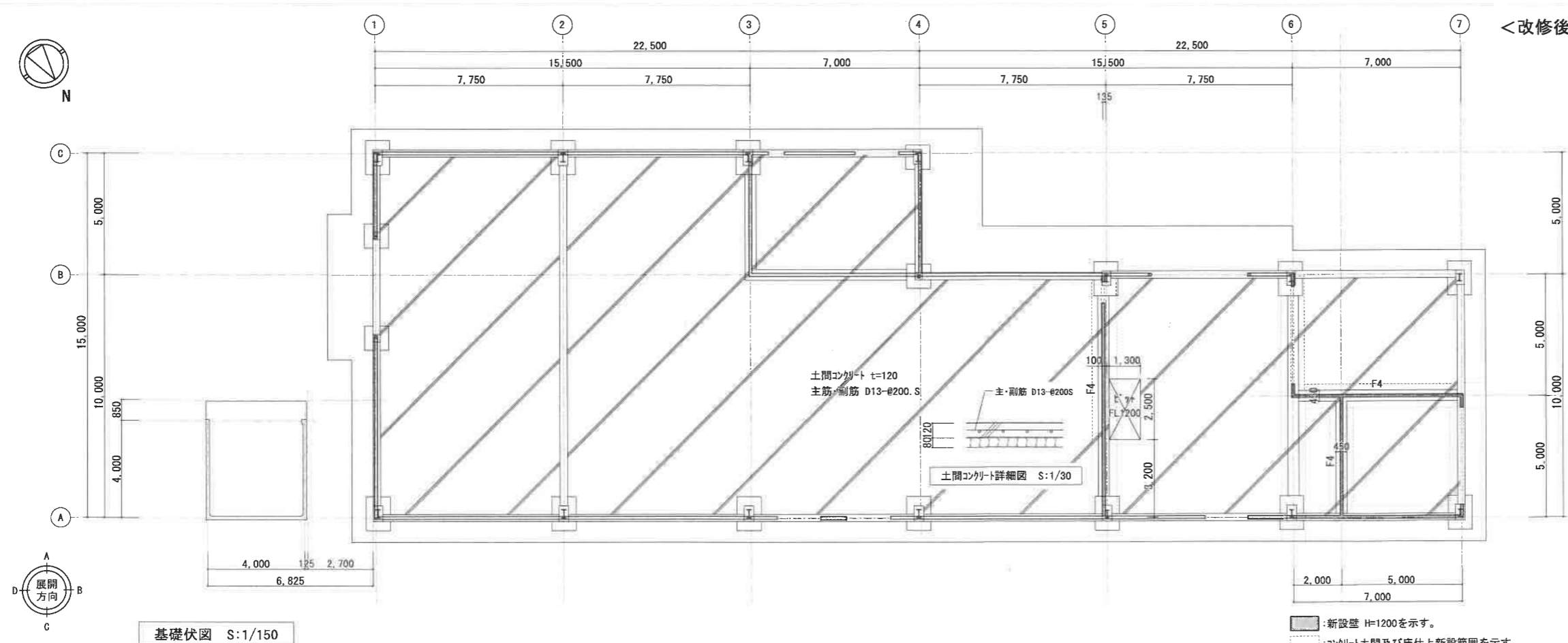

基礎伏図 S:1/150

■:新設壁 H=1200を示す。
 □:コンクリート土間及び床仕上新設範囲を示す。
 (※寸法については改修前参照)

<改修後>

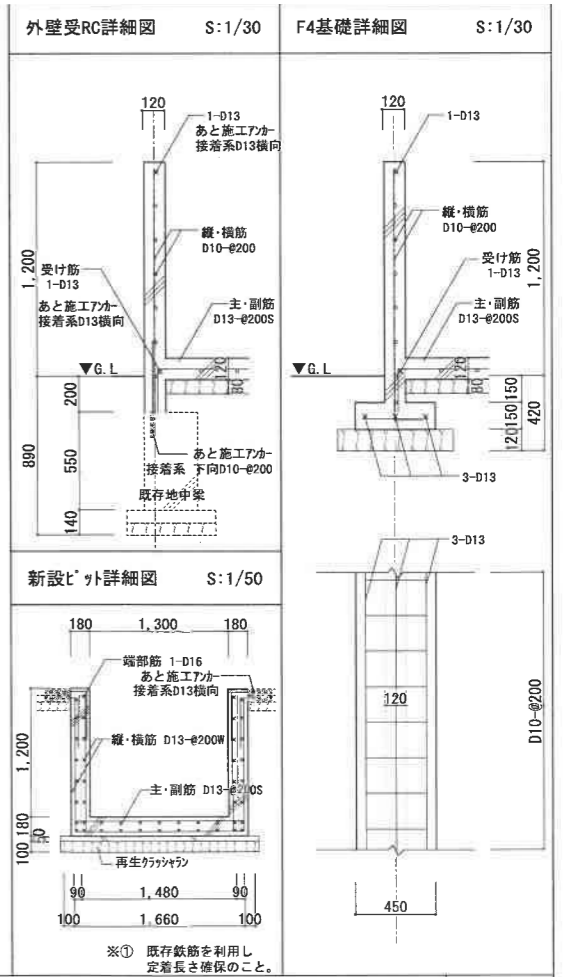

TITLE バイオマスペレット生産利活用促進事業 西予市城川林業活性化センター(建築)改修工事設計図		DATE 2010.11
D.NAME 基礎伏図(改修前・改修後)・詳細図	SCALE S:1/30・150	No. D-17

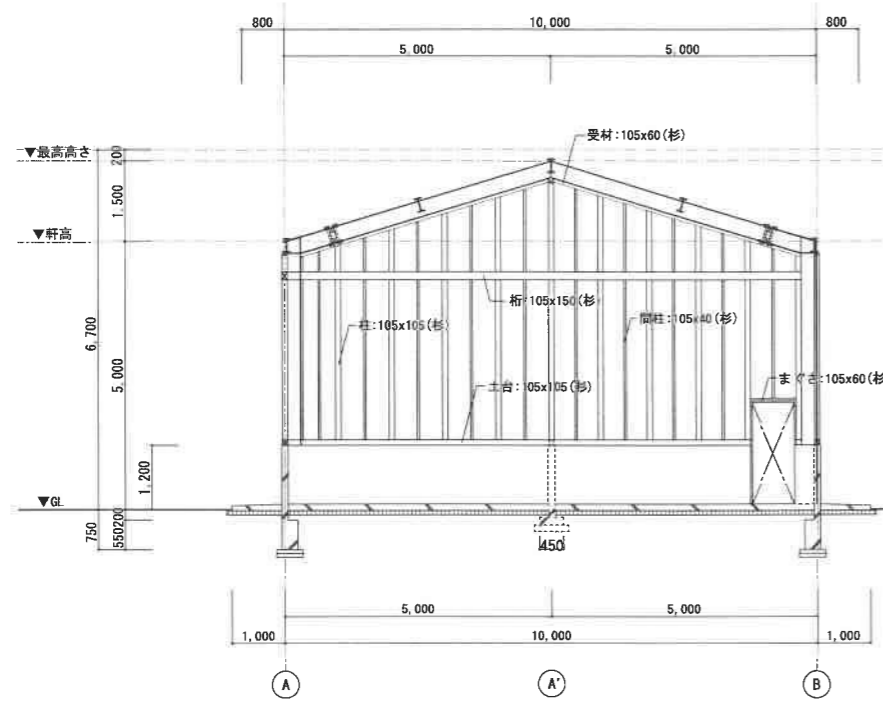

⑤通り軸組図 S:1/100

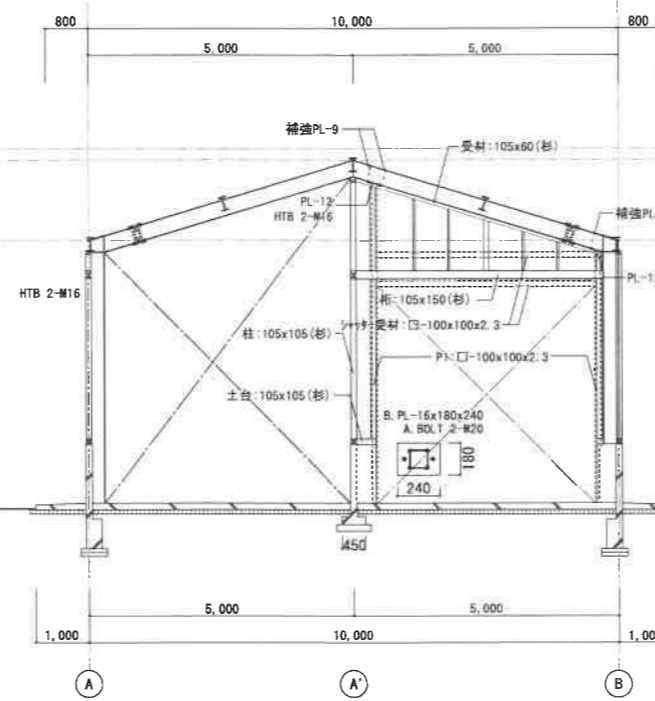

⑥通り軸組図 S:1/100

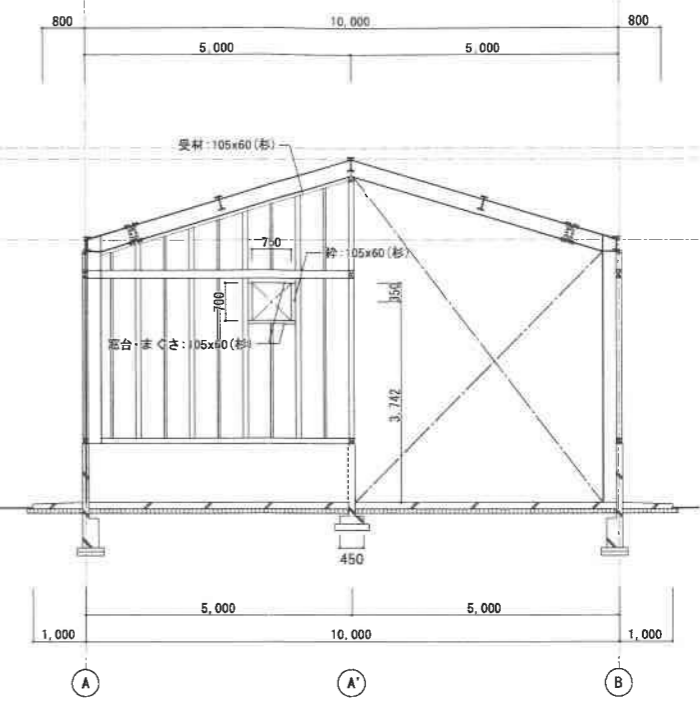

⑥'通り軸組図 S:1/100

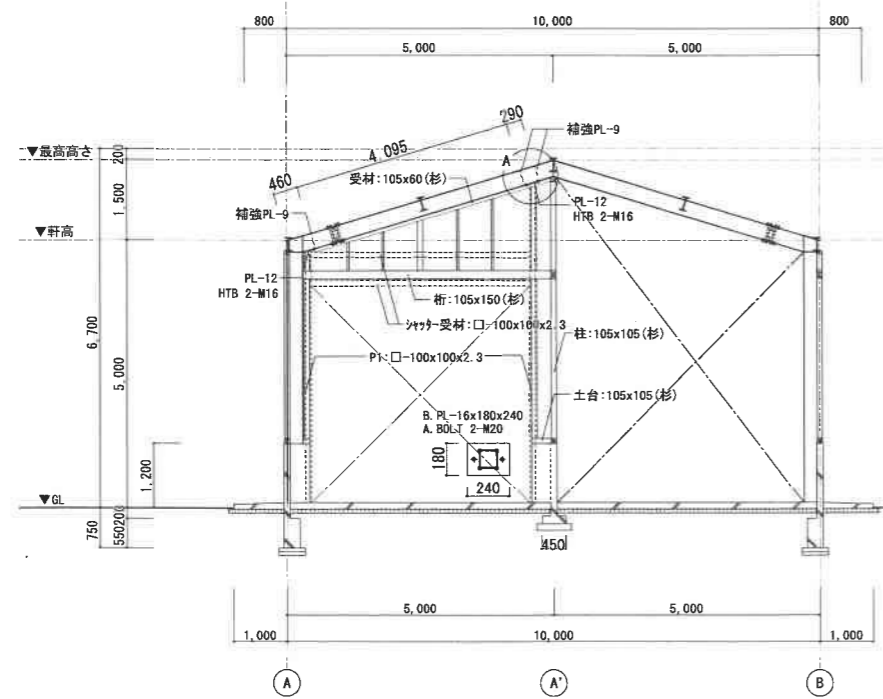

⑦通り軸組図 S:1/100

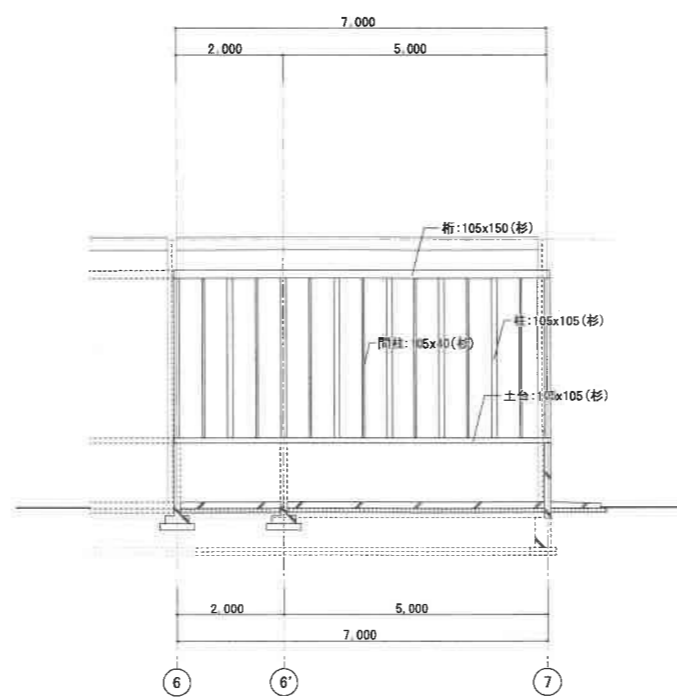

⑧通り軸組図 S:1/100

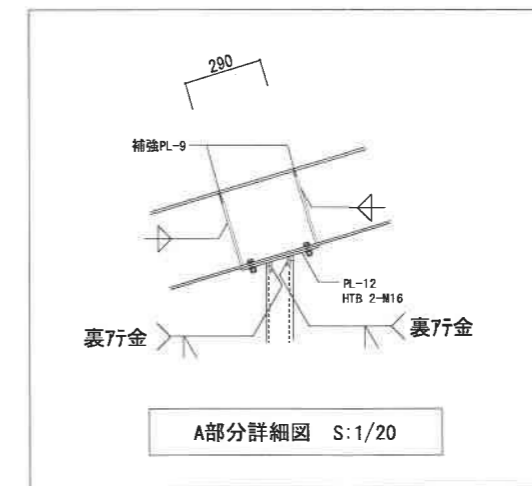

A部分詳細図 S:1/20

< 木材リスト >

部	材 名 称	樹 種 等
軸	(柱: 105x105, 間柱: 105x40, 半柱: 105x60)	(杉 (特1等))
組	(桁: 105x150 (180))	(杉 (特1等))
	(窓まぐさ: 105x60, 窓台: 105x60)	(杉 (特1等))
	(土台: 105x105)	(杉 (特1等))

※特記事項 木材は全て地元産材とすること。
 ボルト及び金物は、国庫仕様Zマーク表示金物(溶融亜鉛メッキd)同等品以上とし、特記無き場合はステンレスとする。
 シャッター受材・P1柱及びその他 鉄部は一般錆止め JIS K5621の上、SOP塗装とする。

本図面は建設当時のものであり、現況と異なる場合があります。
 必要に応じ、現地調査にて現況を確認してください

TITLE	バイオマスペレット生産利活用促進事業 西予市城川林業活性化センター(建築)改修工事設計図	DATE	2010.11
D. NAME	軸組図	SCALE	S:1/100
		No.	D-18