

認定第7号

令和4年度西予市水道事業会計決算の認定について

地方公営企業法(昭和27年法律第292号)第30条第4項の規定により、令和4年度西予市水道事業会計決算を、別紙監査委員の意見を付けて議会の認定に付する。

令和5年9月1日提出

西予市長 管 家 一 夫

認定第8号

令和4年度西予市簡易水道事業会計決算の認定について

地方公営企業法(昭和27年法律第292号)第30条第4項の規定により、令和4年度西予市簡易水道事業会計決算を、別紙監査委員の意見を付けて議会の認定に付する。

令和5年9月1日提出

西予市長 管 家 一 夫

認定第9号

令和4年度西予市公共下水道事業会計決算の認定について

地方公営企業法(昭和27年法律第292号)第30条第4項の規定により、令和4年度西予市公共下水道事業会計決算を、別紙監査委員の意見を付けて議会の認定に付する。

令和5年9月1日提出

西予市長 管 家 一 夫

認定第10号

令和4年度西予市病院事業会計決算の認定について

地方公営企業法(昭和27年法律第292号)第30条第4項の規定により、令和4年度西予市病院事業会計決算を、別紙監査委員の意見を付けて議会の認定に付する。

令和5年9月1日提出

西予市長 管 家 一 夫

認定第11号

令和4年度西予市野村介護老人保健施設事業会計決算の認定について

地方公営企業法(昭和27年法律第292号)第30条第4項の規定により、令和4年度西予市野村介護老人保健施設事業会計決算を、別紙監査委員の意見を付けて議会の認定に付する。

令和5年9月1日提出

西予市長 管 家 一 夫

令和4年度

西予市公営企業会計決算書

愛媛県西予市

目 次

1	西予市水道事業会計	1
2	西予市簡易水道事業会計	39
3	西予市公共下水道事業会計	73
4	西予市病院事業会計	109
5	西予市野村介護老人保健施設事業会計	181

令和 4 年度

西予市水道事業会計決算書

令和4年度 西予市水道事業会計決算書

I 決算書類

- 1 西予市水道事業決算報告書
- 2 西予市水道事業損益計算書
- 3 西予市水道事業剰余金計算書
- 4 西予市水道事業剰余金処分計算書
- 5 西予市水道事業貸借対照表

II 決算附属書類

- 1 事業報告書
- 2 政令で定めるその他の書類
 - (1) キャッシュ・フロー計算書
 - (2) 収益費用明細書
 - (3) 固定資産明細書
 - (4) 企業債明細書
 - (5) 決算に関する注記

I 決算書類

- 1 決算報告書
- 2 損益計算書
- 3 剰余金計算書
- 4 剰余金処分計算書
- 5 貸借対照表

令和4年度西予市

1 収益的収入及び支出

(1) 収入

区 分	予 算 額			合
	当初予算額	補正予算額	地方公営企業法第24条 第3項の規定による支 出額に係る財源充当額	
第1款 水道事業収益	709,598,000	△ 6,234,000	0	
第1項 営業収益	637,383,000	△ 7,697,000	0	
第2項 営業外収益	72,175,000	1,463,000	0	
第3項 特別利益	40,000	0	0	

(2) 支出

区 分	予 算				
	当初予算額	補正予算額	予備費 支出額	流用増減額	地方公営企業法第24条第3項の規定による支出額
第1款 水道事業費用	751,171,000	23,341,000	0	0	0
第1項 営業費用	717,179,000	17,269,000	0	0	0
第2項 営業外費用	33,144,000	6,072,000	0	0	0
第3項 特別損失	848,000	0	0	0	0

水道事業決算報告書

(単位：円)

計	決 算 額	予 算 額 に 比 べ 増 減 の 額	備 考
703,364,000	686,151,402	△ 17,212,598	(うち仮受消費税等 55,755,143)
629,686,000	608,013,361	△ 21,672,639	(うち仮受消費税等 54,741,879)
73,638,000	77,497,266	3,859,266	(うち仮受消費税等 1,013,264)
40,000	640,775	600,775	

(単位：円)

額			決 算 額	地方公営企業 法第26条第2 項の規定に よる繰越額	不 用 額	備 考
小 計	地 方 公 営 企 業 法 第 26 条 第 2 項 に よ る 繰 越 額	合 計				
774,512,000	0	774,512,000	722,164,423	0	52,347,577	(うち仮払消費税等 26,702,642)
734,448,000	0	734,448,000	689,843,756	0	44,604,244	(うち仮払消費税等 26,696,411)
39,216,000	0	39,216,000	31,745,196	0	7,470,804	
848,000	0	848,000	575,471	0	272,529	(うち仮払消費税等 6,231)

2 資本的収入及び支出

(1) 収入

区 分	予 算 額				
	当 初 予 算 額	補 正 予 算 額	小 計	地方公営企業法第26条の 規定による繰越額に係る 財 源 充 当 額	継 続 費 通 次 繰 越 額 に 係 る 財 源 充 当 額
第1款 資本的収入	328,262,000	△ 20,000,000	308,262,000	0	0
第1項 負担金	21,600,000	△ 20,000,000	1,600,000	0	0
第2項 企業債	180,400,000	0	180,400,000	0	0
第3項 補助金	75,838,000	0	75,838,000	0	0
第4項 出資金	50,424,000	0	50,424,000	0	0

(2) 支出

区 分	予 算 額						
	当 初 予 算 額	補 正 予 算 額	予 備 費 支 出 額	流 用 額 増 減 額	小 計	地方公営企業法第26条の 規定による繰越額	継 続 費 通 次 繰 越 額
第1款 資本的支出	732,047,000	△ 73,528,000	0	0	658,519,000	10,000,000	0
第1項 建設改良費	623,716,000	△ 73,528,000	0	0	550,188,000	10,000,000	0
第2項 企業債償還金	108,331,000	0	0	0	108,331,000	0	0

補填財源説明

資本的収入額が資本的支出額に対して不足する額

過年度分損益勘定留保資金
 当年度分損益勘定留保資金
 建設改良積立金
 当年度分消費税及び地方消費税資本的収支調整額

(単位：円)

合 計	決 算 額	予 算 額 に 比 べ 算 額 の 増 減	備 考
308,262,000	91,380,808	△ 216,881,192	
1,600,000	737,000	△ 863,000	
180,400,000	70,000,000	△ 110,400,000	
75,838,000	19,084,808	△ 56,753,192	
50,424,000	1,559,000	△ 48,865,000	

(単位：円)

合 計	決 算 額	翌 年 度 繰 越 額			不 用 額	備 考
		地方公営企業 法第26条の 規定による 繰 越 額	継続費 繰 越 額	通次 繰 越 額		
668,519,000	293,346,202	330,814,000	0	330,814,000	44,358,798	(うち仮払消費税等 16,819,877)
560,188,000	185,018,690	330,814,000	0	330,814,000	44,355,310	(うち仮払消費税等 16,819,877)
108,331,000	108,327,512	0	0	0	3,488	

201,965,394 円は、
 76,596,357 円
 79,648,799 円
 30,000,000 円
 15,720,238 円
 で補填した。

令和4年度 西予市水道事業損益計算書
(令和4年4月1日から令和5年3月31日まで)

(単位：円)

1 営業収益

(1) 給水収益	545,462,176	
(2) 受託工事収益	0	
(3) その他営業収益	<u>7,809,306</u>	553,271,482

2 営業費用

(1) 原水及び浄水費	139,984,033	
(2) 配水及び給水費	101,030,062	
(3) 受託工事費	0	
(4) 総係費	144,588,519	
(5) 減価償却費	277,544,731	
(6) 資産減耗費	0	
(7) その他営業費用	<u>0</u>	<u>663,147,345</u>

営業損失 109,875,863

3 営業外収益

(1) 受取利息及び配当金	86,190	
(2) 水道加入金	3,870,000	
(3) 他会計負担金	0	
(4) 補助金	3,297,448	
(5) 長期前受金戻入	58,586,205	
(6) 雑収益	<u>6,221,058</u>	72,060,901

4 営業外費用

(1) 支払利息及び 企業債取扱諸費	23,412,296		
(2) 繰出金	0		
(3) 雑支出	<u>0</u>	<u>23,412,296</u>	<u>48,648,605</u>
経常損失			61,227,258

5 特別利益

(1) 固定資産売却益	0		
(2) 過年度損益修正益	640,775		
(3) その他特別利益	<u>0</u>	640,775	

6 特別損失

(1) 固定資産売却損	0		
(2) 過年度損益修正損	569,240		
(3) その他特別損失	<u>0</u>	<u>569,240</u>	<u>71,535</u>

当年度純損失 61,155,723

前年度繰越
利益剰余金 92,203,293

その他未処分
利益剰余金変動額 0

当年度未処分
利益剰余金 31,047,570

令和4年度 西予市

(令和4年4月1日から)

	資本金	資本剰余金				
		国 県 補助金	他会計 補助金	工 事 負担金	他会計 負担金	受贈財産 評価額
		前年度末残高	3,785,792,728	154,283	156,000	835
前年度処分額	0	0	0	0	0	0
議会の議決による処分額	0	0	0	0	0	0
資本金への組入	0	0	0	0	0	0
条例第2条による処分額	0	0	0	0	0	0
減債積立金の積立	0	0	0	0	0	0
建設改良積立金の積立	0	0	0	0	0	0
納付金	0	0	0	0	0	0
処分後残高	3,785,792,728	154,283	156,000	835	12,240,648	83,250
当年度変動額	31,559,000	0	0	0	0	0
納付金への処分	0	0	0	0	0	0
納付金の納付	0	0	0	0	0	0
他会計出資金の受入	1,559,000	0	0	0	0	0
除却損への補填	0	0	0	0	0	0
減債積立金からの組入	0	0	0	0	0	0
建設改良積立金からの組入	30,000,000	0	0	0	0	0
当年度純損失	0	0	0	0	0	0
当年度末残高	3,817,351,728	154,283	156,000	835	12,240,648	83,250

水道事業剰余金計算書

令和5年3月31日まで)

(単位：円)

剰余金								資本合計
			利益剰余金					
その他 資本剰余金	納付金	資本剰余金 合計	減債 積立金	利益 積立金	建設改良 積立金	未処分利益 剰余金	利益剰余金 合計	
0	0	12,635,016	225,801,412	0	174,901,171	96,203,293	496,905,876	4,295,333,620
0	0	0	0	0	0	△ 4,000,000	△ 4,000,000	△ 4,000,000
0	0	0	0	0	0	0	0	0
0	0	0	0	0	0	0	0	0
0	0	0	0	0	0	△ 4,000,000	△ 4,000,000	△ 4,000,000
0	0	0	0	0	0	0	0	0
0	0	0	0	0	0	0	0	0
0	0	0	0	0	0	△ 4,000,000	△ 4,000,000	△ 4,000,000
0	0	12,635,016	225,801,412	0	174,901,171	(繰越利益 剰余金) 92,203,293	492,905,876	4,291,333,620
0	0	0	0	0	△ 30,000,000	△ 61,155,723	△ 91,155,723	△ 59,596,723
0	4,000,000	4,000,000	0	0	0	0	0	4,000,000
0	△ 4,000,000	△ 4,000,000	0	0	0	0	0	△ 4,000,000
0	0	0	0	0	0	0	0	1,559,000
0	0	0	0	0	0	0	0	0
0	0	0	0	0	0	0	0	0
0	0	0	0	0	△ 30,000,000	0	△ 30,000,000	0
0	0	0	0	0	0	△ 61,155,723	△ 61,155,723	△ 61,155,723
0	0	12,635,016	225,801,412	0	144,901,171	(当年度未処分 利益剰余金) 31,047,570	401,750,153	4,231,736,897

令和4年度 西予市水道事業剰余金処分計算書

(単位：円)

	資本金	資本剰余金	未処分利益剰余金
当年度末残高	3,817,351,728	12,635,016	31,047,570
議会の議決による処分数額	0	0	0
資本金への組入	0	0	0
条例第2条による処分数額	0	0	0
減債積立金の積立	0	0	0
利益積立金の積立	0	0	0
建設改良積立金の積立	0	0	0
納付金	0	0	0
処分後残高	3,817,351,728	12,635,016	(繰越利益剰余金) 31,047,570

令和4年度 西予市水道事業貸借対照表
(令和5年3月31日)

(単位：円)

資産の部

1 固定資産

(1) 有形固定資産

イ	土地		114,326,373
ロ	建物	210,073,068	
	減価償却累計額	<u>△ 90,228,089</u>	119,844,979
ハ	構築物	10,856,054,784	
	減価償却累計額	<u>△ 5,472,254,715</u>	5,383,800,069
ニ	機械及び装置	2,036,591,542	
	減価償却累計額	<u>△ 1,334,665,428</u>	701,926,114
ホ	車両及び運搬具	20,859,882	
	減価償却累計額	<u>△ 12,983,366</u>	7,876,516
ヘ	工具器具及び備品	64,531,238	
	減価償却累計額	<u>△ 46,728,320</u>	17,802,918
ト	建設仮勘定		<u>51,663,123</u>

有形固定資産合計 6,397,240,092

(2) 無形固定資産

イ	ソフトウェア		0
---	--------	--	---

無形固定資産合計 0

固定資産合計 6,397,240,092

2 流動資産

(1)	現金・預金		679,128,500
(2)	未収金	26,576,133	
	貸倒引当金	<u>△ 373,124</u>	26,203,009
(3)	貯蔵品		16,562,460
(4)	前払金		90,500,000
(5)	その他流動資産		<u>500,000</u>

流動資産合計 812,893,969

資産合計 7,210,134,061

負債の部

3 固定負債			
(1) 企業債			
イ 建設改良費等の財源に 充てるための企業債		1,741,020,304	
(2) 他会計借入金		0	
(3) 引当金			
イ 退職給付引当金	2,272,000		
ロ 特別修繕引当金	0	2,272,000	
(4) その他固定負債		0	
固定負債合計		0	1,743,292,304
4 流動負債			
(1) 一時借入金		70,000,000	
(2) 企業債			
イ 建設改良費等の財源に 充てるための企業債		106,796,643	
(3) 他会計借入金		0	
(4) 未払金		35,813,644	
(5) 未払費用		0	
(6) 前受金		0	
(7) 引当金			
イ 賞与引当金	5,820,000		
ロ 法定福利費引当金	1,145,000	6,965,000	
(8) その他流動負債		10,282,600	
流動負債合計		10,282,600	229,857,887
5 繰延収益			
(1) 長期前受金			
イ 国庫補助金	321,778,222		
収益化累計額	△ 198,916,627	122,861,595	
ロ 県補助金	736,519,223		
収益化累計額	△ 514,937,691	221,581,532	
ハ 他会計補助金	527,269,082		
収益化累計額	△ 283,676,590	243,592,492	
ニ 工事負担金	553,353,383		
収益化累計額	△ 362,873,590	190,479,793	
ホ 他会計負担金	296,591,709		
収益化累計額	△ 123,554,181	173,037,528	
ヘ 補償金	153,879,292		
収益化累計額	△ 132,352,930	21,526,362	
ト 加入金	31,382,791		
収益化累計額	△ 26,837,499	4,545,292	
チ 受贈財産評価額	183,864,775		
収益化累計額	△ 156,242,396	27,622,379	
リ その他長期前受金	0		
収益化累計額	0	0	1,005,246,973
負債合計		0	2,978,397,164

資本の部

6	資本金	
(1)	資本金	3,817,351,728
	資本金合計	3,817,351,728
7	剰余金	
(1)	資本剰余金	
イ	国 県 補 助 金	154,283
ロ	他 会 計 補 助 金	156,000
ハ	工 事 負 担 金	835
ニ	他 会 計 負 担 金	12,240,648
ホ	出 資 金	0
ヘ	補 償 金	0
ト	加 入 金	0
チ	受 贈 財 産 評 価 額	83,250
リ	そ の 他 資 本 剰 余 金	0
	資本剰余金合計	12,635,016
(2)	利益剰余金	
イ	減 債 積 立 金	225,801,412
ロ	利 益 積 立 金	0
ハ	建 設 改 良 積 立 金	144,901,171
ニ	そ の 他 積 立 金	0
ホ	当 年 度 未 処 分 利 益 剰 余 金	31,047,570
	利益剰余金合計	401,750,153
	剰 余 金 合 計	414,385,169
	資 本 合 計	4,231,736,897
	負 債 資 本 合 計	7,210,134,061

Ⅱ 決算附属書類

1 事業報告書

(1) 概 況

(2) 工 事

(3) 業 務

(4) 会 計

(5) そ の 他

令和4年度 西予市水道事業報告書

1 概況

(1) 総括事項

西予市水道事業では、市民の皆さまの生活基盤を支える重要なライフラインであります水道水を安全に安定して供給しています。

事業経営については、近年の少子高齢化によります給水人口の減少と市民節水型生活環境への移行により、今後も厳しい経営が見込まれます。

令和4年度は、給水収益が大幅に減少した一方で、動力費、修繕費及び委託料等の経費が大幅に増加し、経常収支は前年度と比較して61,327,751円減となり、61,227,258円の経常損失となりました。

イ 業務量

少子高齢化が進む現在、西予市全体における給水人口は、前年度から441人減少し28,403人となりました。また、年間総有収水量については給水人口の減少等に伴い、前年度と比較して97,292^m³減（3.0%減）の3,174,061^m³となりました。

年間有収率については、近年減少傾向であり、今年度においては前年度に比べ2.3%減の67.2%となっています。有収率減少の要因のひとつに水道管の老朽化による漏水が予想されるため、計画的に水道管等更新事業を実施し有収率の向上に努める必要があります。

ロ 財政状況

当年度の営業収益は、前年度比16,878,761円減（3.0%減）の553,271,482円で、うち給水収益は545,462,176円（3.0%減）でした。

また、営業外収益についても、前年度比9,307,622円減（11.4%減）の72,060,901円であり、これは、前年度に構築した水道コミュニティプラットフォームGISアプリ構築に対する一般会計補助金の皆減が主な要因です。

一方で、営業費用については、前年度比36,849,855円増（5.9%増）の663,147,345円となり、これは、動力費、修繕費及び委託料の大幅な増が主な要因です。

営業外費用は、前年度比1,708,487円減（6.8%減）の23,412,296円となり、当年度については、61,227,258円の経常損失となりました。

このことから、当年度は、61,155,723円（前年度比61,777,923円減）の純損失となり、当年度未処分利益剰余金は、大幅に減少し31,047,570円となりました。

ハ 建設改良事業の状況

新設工事については、三瓶給水区域において、津布理浄水場整備事業に係る構内配管工事他6件を実施し、33,871,380円を執行しました。

改良工事では、宇和給水区域において、岩木地区配水管布設替工事など94,295,100円、明浜給水区域において、国道378号線（狩浜地区）送・配水管布設替工事など13,807,210円、野村給水区域において、野村第2浄水場電動弁取替及びバイパス配管工事など34,377,000円、三瓶給水区域において、揚水源池テレメータ更新工事など8,668,000円をそれぞれ執行しました。

その他建設改良工事以外の水道施設維持工事等2件を実施し3,630,000円を執行し、水道施設・設備の維持管理徹底を図り水道水の安定供給に努めました。

(2) 経営指標に関する事項

令和4年度決算における経営成績について、経営の健全性を示す経常収支比率は、給水収益が大幅に減少した一方で、動力費、修繕費及び委託料等の費用が大幅に増加したことにより前年度比8.94ポイント減の91.08%となり、健全経営の水準とされる100%を大幅に下回ることになりました。また、料金水準の妥当性を示す料金回収率についても、前年度比8.16ポイント減の86.86%となり、事業に必要な費用を給水収益で賄えている状況とされる100%を大きく下回っています。

一方で、償却対象資産の減価償却の状況を示す有形固定資産減価償却率は前年度比1.47ポイント増の52.75%、法定耐用年数を経過した管路延長の割合を示す管路経年化率は前年度比6.65ポイント増の34.24%と施設の老朽化が進んでいます。

また、当該年度に更新した管路延長の割合を示す管路更新率は前年度比0.18ポイント増の0.30%ではありますが、施設の老朽化が進展する中、今後は、現在の経営状況を改善するとともに、水道水を安全に安定して供給するためにも計画的に水道管等更新事業を実施する必要があります。

(経営指標の推移)

	H30	R1	R2	R3	R4
経常収支比率	97.21%	99.79%	103.36%	100.02%	91.08%
料金回収率	92.57%	95.92%	98.59%	95.02%	86.86%
有形固定資産減価償却率	48.13%	48.74%	50.27%	51.28%	52.75%
管路経年化率	11.58%	17.85%	27.18%	27.59%	34.24%
管路更新率	0.23%	0.44%	0.38%	0.12%	0.30%

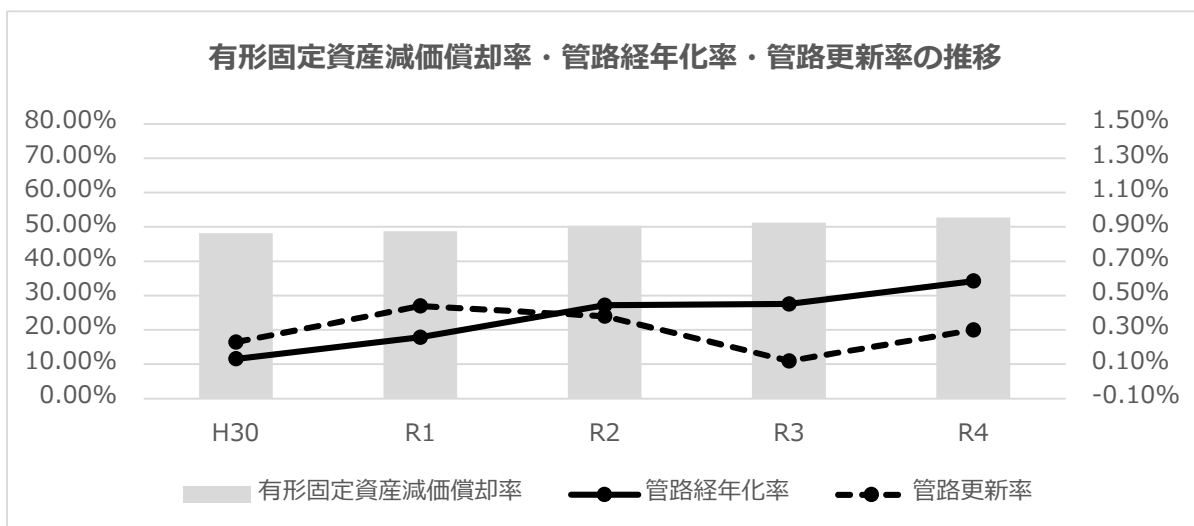
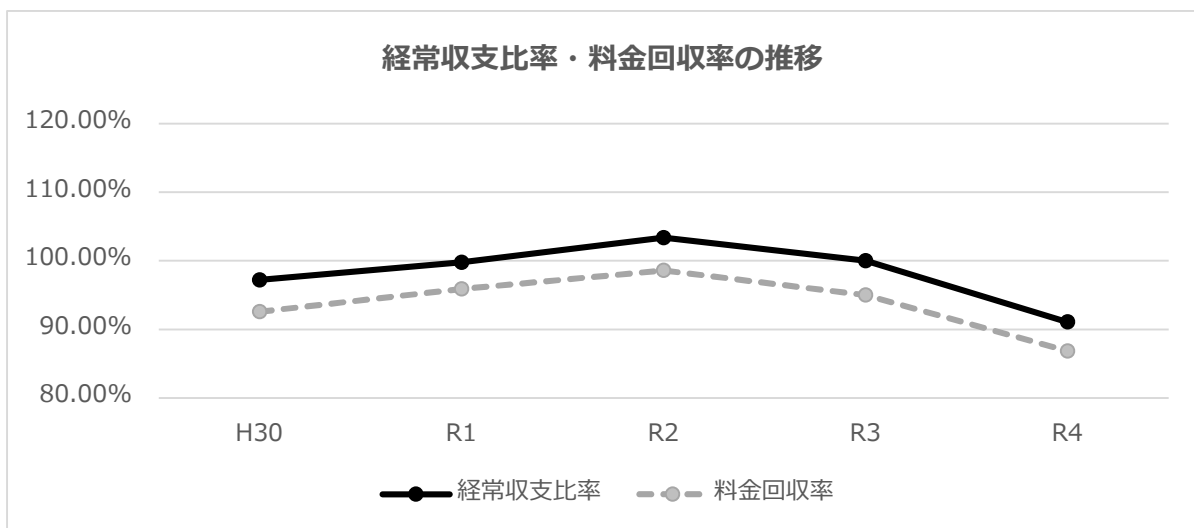

(3) 議会議決事項

議案番号	件名	提出年月日	議決年月日
議案第 82号	令和4年度西予市水道事業会計補正予算（第1号）	R4. 6. 7	R4. 6. 24
報告第 4号	令和3年度西予市水道事業会計予算繰越計算書の報告について	R4. 6. 7	R4. 6. 7
認定第 7号	令和3年度西予市水道事業会計決算の認定について	R4. 9. 1	R4. 10. 3
報告第 10号	令和3年度資金不足比率の報告について	R4. 9. 1	R4. 9. 1
議案第154号	令和4年度西予市水道事業会計補正予算（第2号）	R4. 11. 28	R4. 12. 16
議案第166号	令和4年度西予市水道事業会計補正予算（第3号）	R4. 12. 16	R4. 12. 16
議案第 31号	令和4年度西予市水道事業会計補正予算（第4号）	R5. 2. 22	R5. 3. 2
議案第 41号	令和5年度西予市水道事業会計予算	R5. 2. 22	R5. 3. 16

(4) 職員に関する事項

イ 職員数

区分		R5. 3. 31 現在	R4. 3. 31 現在	増減	
正職員	部長	1	1	0	
	課長	0	0	0	
	課長補佐	0	0	0	
	係長	6	5	1	
	主任	2	3	△ 1	
	主査	1	0	1	
	主事	1	2	△ 1	
	主事補	0	0	0	
	業務員	1	1	0	
	合計	12	12	0	
会計年度 任用職員	一般事務員	3	3	0	
	技能労務員	3	3	0	
	合計	6	6	0	

ロ 給与の改定

西予市職員の給与に関する条例の一部を改正する条例制定について

西予市会計年度任用職員の給与及び費用弁償に関する条例の一部を改正する条例制定について

(5) 料金その他供給条件の設定、変更に関する事項

該当なし

2 工 事

(1) 建設工事の概況

イ 宇和給水区域

(単位：円) (税込)

工 事 ・ 業 務 名	本年度施工内容	本年度工事費	着工年月日	竣工年月日
下川浄水場取水ポンプ設置工事	取水ポンプ設置工 N=1式	1,249,600	R4.4.14	R4.5.18
下川配水池電灯電源設置	電灯電源設置工 N=1式	323,290	R5.1.31	R5.2.8
下川浄水場電力電源装置	電力電源設置工 N=1式	424,490	R5.2.14	R5.3.1

ロ 野村給水区域

(単位：円) (税込)

工 事 ・ 業 務 名	本年度施工内容	本年度工事費	着工年月日	竣工年月日
河成送水管布設工事	管路工 (PP(EF) φ75) L=354.5m	14,384,000	R4.7.21	R5.2.7
野村第1浄水場仕切弁設置工事	仕切弁設置工 φ200 N=1箇所	990,000	R4.7.27	R4.9.1
河成地区配水管布設工事	管路工 (PP(EF) φ75) L=59.5m	913,000	R4.9.28	R4.10.31

ハ 三瓶給水区域

(単位：円) (税込)

工 事 名	本年度施工内容	本年度工事費	着工年月日	竣工年月日
津布理浄水場構内配管工事	構内配管工 N=1式 電動弁設置工 N=1式	15,587,000	R4.7.21	R5.3.13

(2) 改良工事の概況

イ 宇和給水区域

(単位：円) (税込)

工 事 ・ 業 務 名	本年度施工内容	本年度工事費	着工年月日	竣工年月日
稻生地区配水管等布設替設計委託業務	配水管等布設替設計 N=1式	4,400,000	R4.6.9	R5.1.4
山田地区配水管布設替設計委託業務	配水管布設替設計 N=1式	4,565,000	R4.10.20	R5.3.1
上松葉浄水場 排水No.1ポンプ取替工事	排水ポンプ取替工 N=1式	699,600	R4.4.8	R4.4.15
明石浄水場 2系前処理装置原水弁改修工事	前処理装置原水弁改修工 N=1式	715,000	R4.5.11	R4.6.2
下川浄水場 仮設導水管布設替工事	仮設導水管布設取替工 L=94.1m	704,000	R4.5.19	R4.6.1
岩木地区配水管布設替工事	配水管布設工 (PP(EF) φ150) L=159.7m 既設管連絡工 N=2箇所 給水管接続工 N=2箇所 消火栓設置工 N=1箇所	14,610,000	R4.6.16	R4.11.9
伊賀上地区給水管布設替工事	給水管布設工 PE φ40 L=40m	660,000	R4.7.5	R4.8.2

工 事 ・ 業 務 名	本年度施工内容	本年度工事費	着工年月日	竣工年月日
上松葉浄水場 井戸水源水位計空転防止及び中央監視改造工事	井戸水源水位計空転防止 N=3箇所 中央監視改造工 N=1箇所	2,420,000	R4.7.11	R4.7.27
上松葉配水池場内整備工事	水路工 (300B) L=47m 水路工 (道路用側溝) L=33m 舗装工 (コンクリート舗装) A=822m ² 舗装工 (アスファルト舗装) A=707m ² フェンス設置工 (H=800) L=153m 既設配水池取壊工 N=1式	32,050,000	R4.7.28	R5.3.9
上松葉浄水場 No.1コンプレッサー修繕	修繕工 N=1式	396,000	R4.7.28	R4.9.14
河内・多田浄水場 滅菌装置更新工事	滅菌機装置更新工 N=3台	1,243,000	R4.8.17	R4.10.6
桜町水道上水道切替に伴う配水管増径工事	管路工 (PP(EF) φ50) L=187m	313,500	R4.8.23	R5.1.17
下川地区水道施設復旧工事	浄水場整地工 (擁壁・砂利散布等) N=1式 浄水場外柵工 (フェンスH=1.5m) N=1式 配水池整地工 (砂利散布等) N=1式 配水池外柵工 (フェンスH=1.5m) N=1式	9,959,000	R4.8.19	R4.12.6
上松葉浄水場 2系濁度計更新工事	濁度計更新工 N=1台	2,398,000	R4.8.30	R4.11.8
多田第3水源地 取水ポンプ取替工事	取水ポンプ取替工 N=1台	880,000	R4.9.1	R4.11.8
下川浄水場 取水堰改修工事	取水堰改修工 N=1式	1,078,000	R4.10.13	R4.11.2
稲生地区配水管布設替工事	配水管布設工 (PP(EF) φ75) L=189.7m 配水管布設工 (PP(EF) φ50) L=129m 既設管連絡工 N=3箇所 給水管接続工 N=12箇所	12,980,000	R4.10.20	R5.3.9
下川配水池 仮設道復旧工事	平張コンクリート工 A=20.6m ³ 練石積工 A=24.7m ³	1,210,000	R4.11.16	R4.12.7
明石浄水場 2系膜ろ過設備タッチパネル取替工事	膜ろ過設備タッチパネル取替工 N=1台	770,000	R4.12.13	R5.1.4
上松葉浄水場 1系No.2急速ろ過機電動捨水弁取替工事	電動捨水弁取替工 N=1式	968,000	R5.1.6	R5.1.27
多田・下川浄水場 臨時取水設備設置・撤去工事	臨時発電機設置・撤去工 N=1式	1,276,000	R5.1.25	R5.3.2

ロ 明浜給水区域

(単位：円) (税込)

工 事 名	本年度施工内容	本年度工事費	着工年月日	竣工年月日
明浜地区水管橋補修設計委託業務	水管橋補修設計 N=1式	3,410,000	R4.5.27	R5.3.16
国道378号線 (狩浜地区) 送・配水管布設替工事	送水管布設 L=19.7m 配水管布設 L=19.9m	9,538,000	R3.8.12	R4.7.27
水管橋補修工事 (狩浜大川、宮野浦堂面川)	簡易防触 (大川) L=10m 簡易防触 (堂面川) L=7m	859,210	R5.3.1	R5.3.17

ハ 野村給水区域

(単位：円) (税込)

工 事 ・ 業 務 名	本年度施工内容	本年度工事費	着工年月日	竣工年月日
配水管布設替等測量設計委託業務	配水管布設替等測量設計 N=1式	3,080,000	R4.5.19	R5.2.13
野村第2浄水場 電動弁取替及びバイパス配管工事	電動弁取替工 (φ150) N=1箇所 バイパス配管工 (SUSP φ150A) N=1箇所	12,100,000	R4.5.11	R4.10.21
野村第1浄水場 7～10号調整池更生工事	管路工 (PP(EF) φ75・φ200) L=29.6m 防水工 N=1式	9,140,000	R4.6.9	R4.12.22

工 事 ・ 業 務 名	本年度施工内容	本年度工事費	着工年月日	竣工年月日
上氏宮配水管布設工事	管路工 (PP(JIS) φ 40) L=80m	825,000	R4. 6. 29	R4. 7. 25
石久保配水管布設工事	管路工 (PP(JIS) φ 50) L=55m	902,000	R4. 7. 26	R4. 8. 26
予子林配水管布設先行工事	管路工 (PP(EF) φ 75) L=50m	649,000	R4. 9. 22	R4. 10. 17
河成地区舗装復旧工事	舗装工 A=1,060m ²	7,681,000	R4. 10. 6	R5. 3. 20

ニ 三瓶給水区域

(単位：円) (税込)

工 事 ・ 業 務 名	本年度施工内容	本年度工事費	着工年月日	竣工年月日
国道378号送配水管布設設計委託業務	送配水管布設設計 N=1式	2,970,000	R5. 1. 20	R5. 3. 27
蔵貫小学校前ポンプ室水中ポンプ取替工事	水中ポンプ取替工 N=1箇所	957,000	R4. 7. 14	R4. 8. 30
周木配水池水位調整弁修繕工事	フロート弁 N=1基	726,000	R4. 9. 13	R4. 11. 2
揚水源池テレメータ更新工事	電気設備工 N=1式	3,278,000	R5. 1. 24	R5. 3. 27
皆江地区消火栓移設工事 (1工区)	消火栓移設工 N=1式	374,000	R5. 2. 2	R5. 3. 23
皆江地区消火栓移設工事 (2工区)	消火栓移設工 N=1式	363,000	R5. 2. 2	R5. 3. 23

3 業 務

(1) 業 務 量

区 分	令和4年度	令和3年度	比 較	
			増 減	対前年度比率(%)
年度末給水人口	28,403 人	28,844 人	△ 441 人	△ 1.5
年度末給水戸数	15,258 戸	15,242 戸	16 戸	0.1
年間総配水量	4,723,662 m ³	4,705,379 m ³	18,283 m ³	0.4
一日平均配水量	12,942 m ³	12,891 m ³	51 m ³	0.4
年間総有収水量	3,174,061 m ³	3,271,353 m ³	△ 97,292 m ³	△ 3.0
一人一日平均使用水量	306.2 リットル	310.7 リットル	△ 4.5 リットル	△ 1.4
年間有収率	67.2 %	69.5 %	△ 2.3 %	△ 3.3

(2) 事業収入に関する事項

(単位：円)

() 税込数値

区 分	令和4年度	令和3年度	比 較	
			増 減	対前年度比率(%)
営 業 収 益	553,271,482 (608,013,361)	570,150,243 (626,589,111)	△ 16,878,761 (△ 18,575,750)	△ 3.0 (△ 3.0)
営 業 外 収 益	72,060,901 (77,497,266)	81,368,523 (93,943,462)	△ 9,307,622 (△ 16,446,196)	△ 11.4 (△ 17.5)
特 別 利 益	640,775 (640,775)	1,059,572 (1,059,572)	△ 418,797 (△ 418,797)	△ 39.5 (△ 39.5)
計	625,973,158 (686,151,402)	652,578,338 (721,592,145)	△ 26,605,180 (△ 35,440,743)	△ 4.1 (△ 4.9)

(3) 事業費用に関する事項

(単位：円)

() 税込数値

区 分	令和4年度	令和3年度	比 較	
			増 減	対前年度比率(%)
営 業 費 用	663,147,345 (689,843,756)	626,297,490 (649,722,422)	36,849,855 (40,121,334)	5.9 (6.2)
営 業 外 費 用	23,412,296 (31,745,196)	25,120,783 (28,281,595)	△ 1,708,487 (3,463,601)	△ 6.8 (12.2)
特 別 損 失	569,240 (575,471)	537,865 (541,360)	31,375 (34,111)	5.8 (6.3)
計	687,128,881 (722,164,423)	651,956,138 (678,545,377)	35,172,743 (43,619,046)	5.4 (6.4)

4 会 計

(1) 重要契約の要旨

イ 工事請負契約（100万円以上）

(単位：円)(税込)

契約年月日	契約金額	件 名	契約の相手方
R3. 8. 11	9,538,000	明浜給水区域 国道378号線(狩浜地区)送・配水管 布設替工事	平野建設(株)
R4. 6. 8	9,140,000	野村給水区域 野村第1浄水場7~10号調整池更生 工事	(有)林建材水道
R4. 6. 15	14,610,000	宇和給水区域 岩木地区配水管布設替工事	(株)宇和水道
R4. 7. 20	14,384,000	野村給水区域 河成送水管布設工事	(有)林建材水道
R4. 7. 20	15,587,000	三瓶給水区域 津布理浄水場整備事業 構内配管工 事	(有)清家水道
R4. 7. 27	32,050,000	宇和給水区域 上松葉配水池 場内整備工事	大東建設(株)
R4. 10. 5	7,681,000	野村給水区域 河成地区舗装復旧工事	協和道路(株)南予営 業所
R4. 10. 19	12,980,000	宇和給水区域 稲生地区配水管布設替工事	(株)宇和水道

ただし、契約年月日において変更契約があった場合は、当初契約年月日を表示。

ロ その他の契約（100万円以上）

(単位：円)(税込)

契約年月日	契約金額	件 名	契約の相手方
R4. 5. 18	3,080,000	野村給水区域 配水管布設替等測量設計委託業務	(株)菱和設計コンサル タント西予営業所
R4. 6. 8	4,400,000	宇和給水区域 稲生地区配水管等布設替設計委託業 務	(株)菱和設計コンサル タント西予営業所
R4. 10. 19	4,565,000	宇和給水区域 山田地区配水管布設替設計委託業務	(株)菱和設計コンサル タント西予営業所
R5. 1. 19	2,970,000	三瓶給水区域 国道378号送配水管布設設計委託業務	(株)翔調査設計事務 所西予営業所

ただし、契約年月日において変更契約があった場合は、当初契約年月日を表示。

(2) 企業債及び一時借入金の概況

イ 企業債

前年度末残高	1,956,144,459 円
本年度借入金	0 円
本年度償還金	108,327,512 円
本年度末残高	1,847,816,947 円

ロ 起債前借

前年度末残高	0 円
本年度借入金	70,000,000 円
本年度長期資金借換額	0 円
本年度末残高	70,000,000 円

ハ 一時借入金

本年度中における借入額	0 円
本年度末残高	0 円

(3) 議会の議決を経なければ流用できない経費

イ 職員給与費 106,073,216 円

ロ 交際費 0 円

(4) その他会計経理に関する重要事項

イ たな卸資産購入額 3,601,133 円

ロ たな卸資産購入に係る仮払い消費税
及び地方消費税 327,362 円

5 その他

(1) 他会計補助金等の使途について

イ 他会計補助金

他会計補助金21,213,256円については、児童手当に1,140,000円、償還利息に2,157,448円、企業債償還元金に14,018,808円、建設改良に3,897,000円を充当しました。

ロ 他会計負担金

他会計負担金5,171,000円については、消火栓維持管理費として職員給与費に4,434,000円、消火栓設置工事に737,000円を充当しました。

ハ 出資金

出資金1,559,000円については、建設改良（津布理浄水場整備事業）に充当しました。

2 政令で定めるその他の書類

- (1) キャッシュ・フロー計算書
- (2) 収益費用明細書
- (3) 固定資産明細書
- (4) 企業債明細書
- (5) 決算に関する注記

令和4年度西予市水道事業会計キャッシュ・フロー計算書
(令和4年4月1日から令和5年3月31日まで)

(単位：円)

1	業務活動によるキャッシュ・フロー	
	当年度純利益	△ 61,155,723
	減価償却費	277,544,731
	賞与引当金の増減額	124,000
	退職給付引当金の増減額	0
	貸倒引当金の増減額	19,000
	受取利息及び受取配当金	△ 86,190
	長期前受金戻入額	△ 58,586,205
	支払利息	23,412,296
	未収金の増減額	14,614,447
	たな卸資産の増減額	24,341
	前払金の増減額	△ 87,100,000
	その他流動資産の増減額	0
	未払金の増減額	6,310,403
	前受金の増減額	0
	その他流動負債の増減額	△ 341,860
	小計	114,779,240
	利息及び配当金の受取額	86,190
	利息の支払額	△ 23,412,296
	業務活動によるキャッシュ・フロー	91,453,134
2	投資活動によるキャッシュ・フロー	
	有形固定資産の取得による支出	△ 168,198,813
	国庫補助金等による収入	1,062,728
	一般会計又は他の特別会計からの繰入金による収入	16,989,443
	寄附金による収入	0
	負担金及び分担金による収入	670,000
	投資活動によるキャッシュ・フロー	△ 149,476,642
3	財務活動によるキャッシュ・フロー	
	建設改良費等の財源に充てるための企業債による収入	70,000,000
	建設改良費等の財源に充てるための企業債の償還による支出	△ 108,327,512
	その他の他会計借入金の償還等による支出	0
	他会計からの出資による収入	1,559,000
	他会計への納付金による支出	△ 4,000,000
	財務活動によるキャッシュ・フロー	△ 40,768,512
	資金に係る換算差額	0
	資金増加(減少)額	△ 98,792,020
	資金期首残高	777,920,520
	資金期末残高	679,128,500

水道事業収益明細書

(単位：円)

款	項	目	節	金額	備考
水道事業収益				625,973,158	
	営業収益			553,271,482	
		給水収益		545,462,176	
			水道料金	545,462,176	
		その他営業収益		7,809,306	
			材料売却益	524,744	
			他会計金	4,434,000	
			手数料	2,243,270	
			雑収益	607,292	
	営業外収益			72,060,901	
		受取利息及び配当金		86,190	
			預金利息	86,190	
		水道加入金		3,870,000	
			水道加入金	3,870,000	
		補助金		3,297,448	
			他会計金	3,297,448	
		長期前受金戻入		58,586,205	
			長期前受金戻入	58,586,205	
		雑収益		6,221,058	
			その他収益	6,221,058	
	特別利益			640,775	
		過年度損益修正		640,775	
			過年度損益修正	640,775	

水道事業費用明細書

(単位：円)

款	項	目	節	金額	備考
水道事業費用				687,128,881	
	営業費用			663,147,345	
		原水及び浄水費		139,984,033	
			備用品費	837,521	
			燃料費	1,023,579	
			光熱水費	866,839	
			通信運搬費	190,923	
			委託料	10,585,494	
			手数料	535,947	
			賃借料	151,850	
			修繕費	6,184,086	
			動力費	44,518,845	
			薬品費	6,307,704	
			材料費	8,502	
			補償費	1,025,000	
			負担金	6,248,243	
			受水費	58,199,500	
			工事請負費	3,300,000	
		配水及び給水費		101,030,062	
			備用品費	1,178,151	
			燃料費	1,295,542	
			通信運搬費	3,736,959	
			委託料	19,781,075	
			手数料	28,000	
			修繕費	19,631,035	
			路面復旧費	5,156,500	

(単位：円)

款	項	目	節	金額	備考
			動力費	41,739,822	
			材料費	8,482,978	
		総係費		144,588,519	
			給料	53,878,478	予算額 54,114,000円
			手当	22,763,828	予算額 23,131,000円
			賞与引当金 繰入額	5,820,000	予算額 5,820,000円
			法定福利費	23,485,510	予算額 23,752,000円
			法定福利費 引当金繰入額	1,145,000	予算額 1,145,000円
			旅費	99,266	
			備用品費	759,615	
			燃料費	209,882	
			光熱水費	4,969	
			印刷製本費	183,594	
			通信運搬費	1,248,168	
			委託料	28,275,171	
			手数料	2,143,978	
			賃借料	2,780,113	
			修繕費	948,674	
			負担金	109,173	
			保険料	501,000	
			公課費	49,300	
			貸倒引当金 繰入額	149,000	
			雑費	33,800	
		減価償却費		277,544,731	
			有形固定資産 減価償却費	277,544,731	

(単位：円)

款	項	目	節	金額	備考
	営業外費用			23,412,296	
		支払利息及び企業債取扱諸費		23,412,296	
			企業債利息	23,412,296	
	特別損失			569,240	
		過年度損益修正損		569,240	
			過年度損益修正損	569,240	

固定資産明細書

1 有形固定資産明細書

(単位：円)

資産の種類	年度当初 現在高	当年度増加額	当年度減少額	年度末現在高	減価償却累計額				年度末 償却未済額	備考
					年度当初 現在高	当年度増加額	当年度減少額	累計		
土地	114,326,373	0	0	114,326,373	0	0	0	0	114,326,373	
建物	210,073,068	0	0	210,073,068	85,215,759	5,012,330	0	90,228,089	119,844,979	
構築物	10,707,691,407	148,363,377	0	10,856,054,784	5,279,587,747	192,666,968	0	5,472,254,715	5,383,800,069	
機械及び装置	2,021,379,742	15,211,800	0	2,036,591,542	1,260,089,300	74,576,128	0	1,334,665,428	701,926,114	
車両運搬具	20,859,882	0	0	20,859,882	10,655,046	2,328,320	0	12,983,366	7,876,516	
工具器具及び備品	64,531,238	0	0	64,531,238	43,767,335	2,960,985	0	46,728,320	17,802,918	
建設仮勘定	47,039,487	9,950,000	5,326,364	51,663,123	0	0	0	0	51,663,123	
合計	13,185,901,197	173,525,177	5,326,364	13,354,100,010	6,679,315,187	277,544,731	0	6,956,859,918	6,397,240,092	

企業債明細書

1 宇和給水区域

(単位：円)

種 類			発行年月日	発行総額	償 還 高		未償還残高	利 率	償還終期
					当年度償還高	償還高累計			
事業年度	事業名	借入先							
H 5	配水管整備事業	財務省	H6. 3. 23	35,000,000	2,014,891	32,910,895	2,089,105	3.650	R 5
H 6	配水管整備事業		H7. 3. 27	26,300,000	1,577,789	22,918,271	3,381,729	4.650	R 6
H 7	簡易水道事業（田之筋）		H8. 4. 19	81,400,000	4,282,547	67,650,980	13,749,020	3.400	R 7
H 8	簡易水道事業（田之筋）		H9. 5. 12	125,000,000	6,042,436	99,207,086	25,792,914	2.600	R 8
H 9	配水管整備事業		H10. 3. 25	12,000,000	549,329	9,074,430	2,925,570	2.100	R 9
H 9	簡易水道事業（田之筋）		H10. 5. 13	40,800,000	1,856,764	30,941,136	9,858,864	2.000	R 9
H17	第4次拡張事業		H18. 3. 27	95,200,000	3,687,293	39,547,413	55,652,587	2.100	R 17
H17	簡易水道事業（多田）		H18. 9. 25	1,400,000	53,522	550,161	849,839	2.000	R 18
H18	簡易水道事業（多田）		H19. 5. 24	11,400,000	432,417	4,294,175	7,105,825	2.100	R 18
H18	第4次拡張事業		H19. 11. 27	131,300,000	4,911,077	46,577,486	84,722,514	2.200	R 19
H19	簡易水道事業（多田）		H20. 5. 23	13,700,000	506,852	4,602,337	9,097,663	2.200	R 19
H20	簡易水道事業（多田）		H21. 5. 26	24,100,000	876,738	7,268,644	16,831,356	2.100	R 20
H21	簡易水道事業（多田）		H22. 9. 27	7,900,000	283,966	2,010,731	5,889,269	1.800	R 22
H21	過疎対策事業（多田）		H23. 3. 25	7,900,000	916,784	7,900,000	0	1.100	R 4
H25	上松葉浄水場更新事業		H27. 3. 25	354,000,000	12,516,663	37,105,182	316,894,818	1.200	R 26
H26	上松葉浄水場更新事業		H28. 3. 25	108,000,000	4,086,446	8,152,537	99,847,463	0.500	R 27
H26	浄水施設及び配水施設設備事業		H28. 3. 25	29,700,000	1,123,773	2,241,947	27,458,053	0.500	R 27
H27	浄水施設及び配水施設設備事業		H28. 3. 25	28,000,000	1,059,448	2,113,619	25,886,381	0.500	R 27
H28	配水池及び配水施設設備事業		H29. 3. 27	29,800,000	1,108,278	1,108,278	28,691,722	0.600	R 28
H29	配水池及び配水施設設備事業		H30. 3. 26	50,000,000	0	0	50,000,000	0.600	R 29
R 1	上松葉浄水場更新事業	R1. 9. 25	150,000,000	0	0	150,000,000	0.080	R 31	
財務省 計				1,362,900,000	47,887,013	426,175,308	936,724,692		
H 6	配水管整備事業	地方公共団体金融機構	H7. 3. 27	7,400,000	513,943	7,400,000	0	4.750	R 4
H 6	配水管整備事業		H7. 3. 27	16,300,000	1,127,107	16,300,000	0	4.700	R 4
H 9	配水管整備事業		H10. 3. 25	2,000,000	102,507	1,678,670	321,330	2.200	R 7
H 9	配水管整備事業		H10. 3. 25	6,000,000	306,452	5,040,323	959,677	2.150	R 7
H17	第4次拡張事業		H18. 3. 30	54,700,000	2,357,665	25,418,658	29,281,342	2.000	R 15
H17	第4次拡張事業		H18. 3. 30	130,100,000	5,607,537	60,456,444	69,643,556	2.000	R 15
H17	簡易水道事業（多田）		H18. 5. 30	1,100,000	47,280	501,867	598,133	2.300	R 15
H18	第4次拡張事業		H19. 3. 29	10,600,000	446,612	4,424,636	6,175,364	2.150	R 16
H18	第4次拡張事業		H19. 3. 29	65,300,000	2,753,918	27,348,138	37,951,862	2.100	R 16
H18	簡易水道事業（多田）		H19. 5. 30	9,300,000	392,212	3,894,911	5,405,089	2.100	R 16

種 類			発行年月日	発行総額	償 還 高		未償還残高	利 率	償還終期
事業年度	事 業 名	借入先			当年度償還高	償還高累計			
H18	第4次拡張事業	地方公共団体 金融機構	H19. 11. 30	16,100,000	671,129	6,379,454	9,720,546	2.150	R17
H18	第4次拡張事業		H19. 11. 30	13,700,000	571,770	5,447,268	8,252,732	2.100	R17
H19	簡易水道事業(多田)		H20. 5. 29	11,100,000	457,116	4,150,715	6,949,285	2.200	R17
地方公共団体金融機構 計				343,700,000	15,355,248	168,441,084	175,258,916		
合 計				1,706,600,000	63,242,261	594,616,392	1,111,983,608		

2 明浜給水区域

(単位:円)

種 類			発行年月日	発行総額	償 還 高		未償還残高	利 率	償還終期
事業年度	事 業 名	借入先			当年度償還高	償還高累計			
H26	浄水施設及び配水施設設備事業	財務省	H28. 3. 25	18,600,000	703,777	1,404,048	17,195,952	0.500	R27
H27	浄水施設及び配水施設設備事業		H28. 3. 25	15,200,000	575,130	1,147,395	14,052,605	0.500	R27
H28	配水池及び配水施設設備事業		H29. 3. 27	7,700,000	286,367	286,367	7,413,633	0.600	R28
H29	配水池及び配水施設設備事業		H30. 3. 26	3,000,000	0	0	3,000,000	0.600	R29
財務省 計				44,500,000	1,565,274	2,837,810	41,662,190		
合 計				44,500,000	1,565,274	2,837,810	41,662,190		

3 野村給水区域

(単位:円)

種 類			発行年月日	発行総額	償 還 高		未償還残高	利 率	償還終期
事業年度	事 業 名	借入先			当年度償還高	償還高累計			
H6	上水道事業(老朽管更新)	財務省	H7. 3. 27	14,900,000	893,880	12,984,116	1,915,884	4.650	R6
H7	簡易水道事業(次川)		H8. 5. 27	27,500,000	1,446,806	22,855,060	4,644,940	3.400	R7
H10	簡易水道事業(片川)		H11. 5. 25	20,900,000	918,515	15,050,074	5,849,926	1.700	R10
H11	上水道事業(荒瀬)		H12. 1. 31	20,000,000	883,410	13,808,703	6,191,297	2.000	R11
H12	上水道事業(岡成配水池)		H13. 3. 26	15,000,000	635,289	9,536,186	5,463,814	1.600	R12
H12	簡易水道事業(阿下)		H13. 5. 25	11,300,000	478,585	7,183,926	4,116,074	1.600	R12
H14	上水道事業(石綿管)		H15. 3. 25	10,600,000	432,656	5,976,437	4,623,563	1.200	R14
H14	上水道事業(阿下統合)		H15. 5. 30	11,300,000	459,227	6,473,616	4,826,384	0.900	R14
H15	上水道事業(高度浄水・石綿管)		H16. 3. 25	35,800,000	1,445,849	17,843,078	17,956,922	2.000	R15
H16	上水道事業(高度浄水・石綿管)		H17. 3. 25	64,500,000	2,550,956	29,345,161	35,154,839	2.100	R16
H16	上水道事業(釜川簡易水道統合)		H17. 5. 27	18,700,000	740,354	8,565,036	10,134,964	2.000	R16
H17	上水道事業(高度浄水)		H18. 3. 27	41,400,000	1,603,507	17,198,139	24,201,861	2.100	R17
H26	浄水施設及び配水施設設備事業		H28. 3. 25	109,800,000	4,154,554	8,288,413	101,511,587	0.500	R27
H27	浄水施設及び配水施設設備事業		H28. 3. 25	243,400,000	9,209,640	18,373,403	225,026,597	0.500	R27
H28	配水池及び配水施設設備事業		H29. 3. 27	15,800,000	587,610	587,610	15,212,390	0.600	R28
財務省 計				660,900,000	26,440,838	194,068,958	466,831,042		

種 類			発行年月日	発行総額	償 還 高		未償還残高	利 率	償還終期	
事業年度	事業名	借入先			当年度償還高	償還高累計				
H6	上水道配水管敷設事業	地方公共団体金融機構	H7.3.27	15,100,000	1,048,722	15,100,000	0	4.750	R4	
H11	上水道事業（荒瀬）		H12.2.21	5,000,000	245,269	3,833,833	1,166,167	2.000	R9	
H12	上水道事業（岡成配水池）		H13.3.29	10,000,000	470,216	7,005,250	2,994,750	1.700	R10	
H13	簡易水道事業（阿下）		H14.5.30	74,400,000	3,472,472	48,057,820	26,342,180	2.000	R11	
H14	上水道事業（高度浄水・石綿管）		H15.3.28	7,400,000	332,449	4,592,242	2,807,758	1.200	R12	
H15	上水道事業（石綿管）		H16.4.1	21,200,000	949,778	11,793,125	9,406,875	1.900	R13	
H15	上水道事業（石綿管）		H16.4.1	17,800,000	797,454	9,901,774	7,898,226	1.900	R13	
H16	上水道事業（石綿管）特		H17.3.23	39,500,000	1,736,921	19,980,835	19,519,165	2.100	R14	
H16	上水道事業（石綿管）		H17.3.23	35,600,000	1,565,428	18,008,044	17,591,956	2.100	R14	
H16	上水道事業（石綿管）		H17.3.25	2,200,000	96,740	1,112,857	1,087,143	2.100	R14	
H17	上水道事業（高度浄水）		H18.3.30	30,000,000	1,293,052	13,940,764	16,059,236	2.000	R15	
H17	上水道事業（高度浄水）		H18.3.30	4,600,000	198,268	2,137,584	2,462,416	2.000	R15	
地方公共団体金融機構 計				262,800,000	12,206,769	155,464,128	107,335,872			
合 計				923,700,000	38,647,607	349,533,086	574,166,914			

4 三瓶給水区域

(単位：円)

種 類			発行年月日	発行総額	償 還 高		未償還残高	利 率	償還終期
事業年度	事業名	借入先			当年度償還高	償還高累計			
H14	簡易水道事業（和泉）	財務省	H15.3.25	3,400,000	138,777	1,916,973	1,483,027	1.200	R14
H15	簡易水道事業（和泉）		H16.3.25	2,400,000	96,928	1,196,185	1,203,815	2.000	R15
H16	簡易水道事業（和泉）		H17.5.27	4,300,000	170,241	1,969,498	2,330,502	2.000	R16
H17	簡易水道事業（和泉）		H18.9.25	2,800,000	107,047	1,100,321	1,699,679	2.000	R18
H21	簡易水道事業（南）		H22.9.27	24,400,000	877,055	6,210,361	18,189,639	1.800	R22
H21	過疎対策事業（南）		H23.3.25	24,400,000	2,831,586	24,400,000	0	1.100	R4
H26	浄水施設及び配水施設設備事業		H28.3.25	8,000,000	302,700	603,892	7,396,108	0.500	R27
H28	配水池及び配水施設設備事業		H29.3.27	6,700,000	249,177	249,177	6,450,823	0.600	R28
H29	配水池及び配水施設設備事業		H30.3.26	30,000,000	0	0	30,000,000	0.600	R29
R3	津布理浄水場整備事業		R4.3.25	50,000,000	0	0	50,000,000	0.700	R33
財務省 計				156,400,000	4,773,511	37,646,407	118,753,593		
H17	簡易水道事業（和泉）	地方公共団体金融機構	H18.5.30	2,300,000	98,859	1,049,358	1,250,642	2.300	R15
地方公共団体金融機構 計				2,300,000	98,859	1,049,358	1,250,642		
合 計				158,700,000	4,872,370	38,695,765	120,004,235		
総 計				2,833,500,000	108,327,512	985,683,053	1,847,816,947		

決算に関する注記

(令和4年4月1日から令和5年3月31日まで)

1 重要な会計方針に係る事項に関する注記

(1) 資産の評価基準及び評価方法

たな卸資産は、先入先出による原価法

(2) 固定資産の減価償却の方法

有形固定資産の減価償却の方法は、定額法による。

(3) 引当金の計上方法

イ 退職給付引当金

当事業年度末における職員に対する退職手当の要支給額から、愛媛県市町総合事務組合における積立相当額を控除し、水道事業にかかる企業職員数により按分等の方法を用いて合理的に計算する方法にて計上している。なお、会計基準変更時差異(26,895千円)については、平成26年度から5年間にわたり均等額を特別損失として処理している。

なお、平成30年度末において5年間の経過措置期間が終了し、令和元年度以降は特別損失の計上は行っていない。

ロ 賞与引当金及び法定福利費引当金

職員の期末手当・勤勉手当の支給及びこれに係る法定福利費の支払いに備えるため、当事業年度末における支給(支払)見込額に基づき、当事業年度の負担に属する額を計上している。

ハ 貸倒引当金

債権の不納欠損に備えるため、実績率等により未収金のうち回収不能と見込まれる額を計上している。

(4) その他会計に関する書類の作成のための基本となる重要な事項

消費税等の会計処理

消費税及び地方消費税の会計処理は税抜方式によっている。

2 貸借対照表等に関する注記

(1) 企業債の償還に係る他会計の負担

貸借対照表に計上されている企業債(1年以内に償還予定のものも含む)のうち、他会計が負担すると見込まれる額は89,777千円である。

3 その他の注記

引当金の目的使用による取り崩し

貸倒引当金	130,000 円
賞与引当金	5,178,664 円
法定福利引当金	1,021,561 円

令和4年度

西予市簡易水道事業会計決算書

令和4年度 西予市簡易水道事業会計決算書

I 決算書類

- 1 西予市簡易水道事業決算報告書
- 2 西予市簡易水道事業損益計算書
- 3 西予市簡易水道事業剰余金計算書
- 4 西予市簡易水道事業剰余金処分計算書
- 5 西予市簡易水道事業貸借対照表

II 決算附属書類

- 1 事業報告書
- 2 政令で定めるその他の書類
 - (1) キャッシュ・フロー計算書
 - (2) 収益費用明細書
 - (3) 固定資産明細書
 - (4) 企業債明細書
 - (5) 決算に関する注記

I 決算書類

- 1 決算報告書
- 2 損益計算書
- 3 剰余金計算書
- 4 剰余金処分計算書
- 5 貸借対照表

令和4年度西予市

1 収益的収入及び支出

(1) 収入

区 分	予 算 額			合
	当初予算額	補正予算額	地方公営企業法第24条 第3項の規定による支 出額に係る財源充当額	
第1款 簡易水道事業収益	138,259,000	6,295,000	0	
第1項 営業収益	58,895,000	△ 148,000	0	
第2項 営業外収益	79,334,000	6,443,000	0	
第3項 特別利益	30,000	0	0	

(2) 支出

区 分	予 算				
	当初予算額	補正予算額	予 備 費 支 出 額	流用増減額	地 方 公 営 企 業 法 第 24 条 第 3 項 の 規 定 に よ る 支 出 額
第1款 簡易水道事業費用	153,063,000	863,000	0	0	0
第1項 営業費用	148,986,000	△ 971,000	0	△ 36,700	0
第2項 営業外費用	4,047,000	0	0	8,760	0
第3項 特別損失	30,000	1,834,000	0	27,940	0

簡易水道事業決算報告書

(単位：円)

計	決算額	予算額に比増減	備考
144,554,000	144,561,879	7,879	(うち仮受消費税等 5,814,062)
58,747,000	59,787,359	1,040,359	(うち仮受消費税等 5,242,987)
85,777,000	84,647,900	△ 1,129,100	(うち仮受消費税等 571,075)
30,000	126,620	96,620	

(単位：円)

額			決算額	地方公営企業法第26条第2項の規定による繰越額	不用額	備考
小計	地方公営企業法第26条第2項に繰越る額	合計				
153,926,000	0	153,926,000	141,395,293	0	12,530,707	(うち仮払消費税等 4,839,067)
147,978,300	0	147,978,300	135,690,135	0	12,288,165	(うち仮払消費税等 4,830,365)
4,055,760	0	4,055,760	3,813,218	0	242,542	(うち仮払消費税等 3,335)
1,891,940	0	1,891,940	1,891,940	0	0	(うち仮払消費税等 5,367)

2 資本的収入及び支出

(1) 収入

区 分	予 算 額				
	当 初 予 算 額	補 正 予 算 額	小 計	地方公営企業法第26条の 規定による繰越額に係る 財 源 充 当 額	継続費通次繰越額に 係る財源充当額
第1款 資本的収入	9,227,000	0	9,227,000	0	0
第1項 負担金	0	0	0	0	0
第2項 企業債	0	0	0	0	0
第3項 補助金	9,227,000	0	9,227,000	0	0
第4項 出資金	0	0	0	0	0

(2) 支出

区 分	予 算 額						
	当 初 予 算 額	補 正 予 算 額	予 備 費 支 出 額	流 用 額 増 減 額	小 計	地方公営企業法 第26条の規定に よる繰越額	継続費通次 繰越額
第1款 資本的支出	20,644,000	△ 5,478,000	0	0	15,166,000	0	0
第1項 建設改良費	6,413,000	△ 5,478,000	0	0	935,000	0	0
第2項 企業債償還金	14,231,000	0	0	0	14,231,000	0	0

補填財源説明

資本的収入額が資本的支出額に対して不足する額

過年度分損益勘定留保資金
 当年度分損益勘定留保資金
 当年度分消費税及び地方消費税資本的収支調整額
 旧簡易水道事業特別会計からの引継金

(単位：円)

合 計	決 算 額	予 算 額 に 比 べ 算 額 の 増 減	備 考
9,227,000	9,225,629	△ 1,371	
0	0	0	
0	0	0	
9,227,000	9,225,629	△ 1,371	
0	0	0	

(単位：円)

合 計	決 算 額	翌 年 度 繰 越 額			不 用 額	備 考
		地方公営企業 法第26条の 規定による 繰 越 額	継 続 費 通 次 繰 越 額	合 計		
15,166,000	15,164,550	0	0	0	1,450	(うち仮払消費税等 85,000)
935,000	935,000	0	0	0	0	(うち仮払消費税等 85,000)
14,231,000	14,229,550	0	0	0	1,450	

5,938,921 円は、
 3,971,232 円
 1,772,108 円
 65,776 円
 129,805 円
 で補填した。

令和4年度 西予市簡易水道事業損益計算書
(令和4年4月1日から令和5年3月31日まで)

(単位：円)

1	営業収益		
	(1) 給水収益	51,328,756	
	(2) 受託工事収益	0	
	(3) その他営業収益	<u>3,210,616</u>	54,539,372
2	営業費用		
	(1) 原水及び浄水費	12,190,452	
	(2) 配水及び給水費	10,401,236	
	(3) 受託工事費	0	
	(4) 総係費	56,966,744	
	(5) 減価償却費	51,301,338	
	(6) 資産減耗費	0	
	(7) その他営業費用	<u>0</u>	<u>130,859,770</u>
	営業損失		76,320,398
3	営業外収益		
	(1) 受取利息及び配当金	11,514	
	(2) 水道加入金	495,000	
	(3) 他会計負担金	0	
	(4) 補助金	38,787,256	
	(5) 長期前受金戻入	39,760,872	
	(6) 雑収益	<u>4,963,861</u>	84,018,503

4 営業外費用

(1) 支払利息及び 企業債取扱諸費	1,079,718		
(2) 繰出金	0		
(3) 雑支出	<u>549,037</u>	<u>1,628,755</u>	<u>82,389,748</u>
経常利益			6,069,350

5 特別利益

(1) 固定資産売却益	0		
(2) 過年度損益修正益	126,620		
(3) その他特別利益	<u>0</u>	126,620	

6 特別損失

(1) 固定資産売却損	0		
(2) 過年度損益修正損	1,886,573		
(3) その他特別損失	<u>0</u>	<u>1,886,573</u>	<u>△ 1,759,953</u>

当年度純利益 4,309,397

前年度繰越
欠損金 5,194,748

その他未処分
利益剰余金変動額 0

当年度未処理
欠損金 885,351

令和4年度 西予市

(令和4年4月1日から)

	資本金	資本剰余金				
		国 県 補助金	他会計 補助金	工 事 負担金	他会計 負担金	受贈財産 評価額
		前年度末残高	442,700,035	3,280,682	53,868	0
前年度処分額	0	0	0	0	0	0
議会の議決による処分額	0	0	0	0	0	0
資本金への組入	0	0	0	0	0	0
条例第2条による処分額	0	0	0	0	0	0
減債積立金の積立	0	0	0	0	0	0
建設改良積立金の積立	0	0	0	0	0	0
納付金	0	0	0	0	0	0
処分後残高	442,700,035	3,280,682	53,868	0	0	0
当年度変動額	0	0	0	0	0	0
納付金への処分	0	0	0	0	0	0
納付金の納付	0	0	0	0	0	0
除却損への補填	0	0	0	0	0	0
減債積立金からの組入	0	0	0	0	0	0
建設改良積立金からの組入	0	0	0	0	0	0
当年度純利益	0	0	0	0	0	0
当年度末残高	442,700,035	3,280,682	53,868	0	0	0

令和4年度 西予市簡易水道事業欠損金処理計算書

(単位：円)

	資本金	資本剰余金	未処理欠損金
当年度末残高	442,700,035	3,700,127	△ 885,351
議会の議決による処分額	0	0	0
資本金への組入	0	0	0
条例第2条による処分額	0	0	0
減債積立金の積立	0	0	0
利益積立金の積立	0	0	0
建設改良積立金の積立	0	0	0
納付金	0	0	0
処分後残高	442,700,035	3,700,127	(繰越欠損金) △ 885,351

令和4年度 西予市簡易水道事業貸借対照表
(令和5年3月31日)

(単位：円)

資産の部

1 固定資産

(1) 有形固定資産

イ 土	地		8,615,490
ロ 建	物	5,214,743	
	減価償却累計額	<u>△ 1,707,531</u>	3,507,212
ハ 構	築 物	1,326,189,894	
	減価償却累計額	<u>△ 144,772,054</u>	1,181,417,840
ニ 機	械 及 び 装 置	45,835,011	
	減価償却累計額	<u>△ 10,624,845</u>	35,210,166
ホ 車	両 及 び 運 搬 具	0	
	減価償却累計額	<u>0</u>	0
ヘ 工	具 器 具 及 び 備 品	0	
	減価償却累計額	<u>0</u>	0
ト 建	設 仮 勘 定		<u>0</u>

有形固定資産合計 1,228,750,708

(2) 無形固定資産

イ 電	話 加 入 権		<u>0</u>
-----	---------	--	----------

無形固定資産合計 0

固定資産合計 1,228,750,708

2 流動資産

(1) 現	金・預金		111,720,386
(2) 未	収 金	17,840,704	
	貸倒引当金	<u>0</u>	17,840,704
(3) 貯	蔵 品		0
(4) 前	払 金		0
(5) そ	の 他 流 動 資 産		<u>500,000</u>

流動資産合計 130,061,090

資 産 合 計 1,358,811,798

負債の部

3 固定負債			
(1) 企業債			
イ 建設改良費等の財源に 充てるための企業債	83,650,123		
(2) 他会計借入金			
	0		
(3) 引当金			
イ 退職給付引当金	0		
ロ 特別修繕引当金	0	0	
(4) その他固定負債			
		0	
固定負債合計		0	83,650,123
4 流動負債			
(1) 一時借入金			
		0	
(2) 企業債			
イ 建設改良費等の財源に 充てるための企業債	12,682,095		
(3) 他会計借入金			
		0	
(4) 未払金			
		11,307,709	
(5) 未払費用			
		0	
(6) 前受金			
		0	
(7) 引当金			
イ 賞与引当金	1,289,000		
ロ 法定福利費引当金	256,000	1,545,000	
(8) その他流動負債			
		1,090,370	
流動負債合計		1,090,370	26,625,174
5 繰延収益			
(1) 長期前受金			
イ 国庫補助金	514,478,371		
収益化累計額	△ 53,774,739	460,703,632	
ロ 県補助金	279,818,196		
収益化累計額	△ 27,113,090	252,705,106	
ハ 他会計補助金	36,655,462		
収益化累計額	△ 24,147,326	12,508,136	
ニ 工事負担金	170,583		
収益化累計額	△ 3,713	166,870	
ホ 他会計負担金	19,999		
収益化累計額	0	19,999	
ヘ 補償金	3,756,373		
収益化累計額	△ 785,022	2,971,351	
ト 加入金	0		
収益化累計額	0	0	
チ 受贈財産評価額	3,362,670		
収益化累計額	△ 562,911	2,799,759	
リ その他長期前受金	80,778,465		
収益化累計額	△ 9,631,628	71,146,837	803,021,690
負債合計		71,146,837	913,296,987

資本の部

6	資本金		
	(1) 資本金		442,700,035
	資本金合計		442,700,035
7	剰余金		
	(1) 資本剰余金		
	イ 国 県 補 助 金	3,280,682	
	ロ 他 会 計 補 助 金	53,868	
	ハ 工 事 負 担 金	0	
	ニ 他 会 計 負 担 金	0	
	ホ 出 資 金	0	
	ヘ 補 償 金	0	
	ト 加 入 金	0	
	チ 受 贈 財 産 評 価 額	0	
	リ その他資本剰余金	365,577	
	資本剰余金合計	3,700,127	3,700,127
	(2) 利益剰余金		
	イ 減 債 積 立 金	0	
	ロ 利 益 積 立 金	0	
	ハ 建 設 改 良 積 立 金	0	
	ニ そ の 他 積 立 金	0	
	ホ 当 年 度 未 処 理 欠 損 金	885,351	
	利益剰余金合計	△885,351	△885,351
	剰 余 金 合 計		2,814,776
	資 本 合 計		445,514,811
	負 債 資 本 合 計		1,358,811,798

Ⅱ 決算附属書類

1 事業報告書

(1) 概 況

(2) 工 事

(3) 業 務

(4) 会 計

(5) そ の 他

令和4年度 西予市簡易水道事業報告書

1 概況

(1) 総括事項

西予市簡易水道事業は、宇和町・野村町・城川町の中山間地域を中心に33箇所点在しており、地元の簡易水道組合に施設の運転管理及び維持管理を委託し、運営をしています。

少子高齢化や過疎化による人口減少のため、料金収入の減収が予想され経営は厳しい状況となっていますが、今後も安心・安全な水道水を安定的に供給できるよう健全な経営に努めていきます。

イ 業務量

西予市全体における給水人口は、前年度から134人減少し4,488人となりました。また、年間総有収水量は前年度と比較して7,949 m^3 減（1.4%減）の540,304 m^3 となりました。

年間有収率については98.0%となり、有収率維持のため、計画的に水道管等更新事業に努める必要があります。

ロ 財政状況

当年度の営業収益は前年度比443,694円増（0.8%増）の54,539,372円で、うち給水収益は前年度比386,961円減（0.7%減）の51,328,756円でした。

また、営業外収益は前年度比7,956,200円増（10.5%増）の84,018,503円となり、これは水道施設台帳整備に係る一般会計補助金と簡易水道組合からの修繕分担金の増が主な要因です。

営業費用は、前年度比3,994,102円増（3.1%増）の130,859,770円となり、これは、水道施設台帳の整備に係るGIS構築に対する委託料の経費が皆増となったことが主な要因です。

営業外費用は、前年度比317,932円増（24.3%増）の1,628,755円となり、当年度における経常利益は6,069,350円となりました。

また、当年度は、4,309,397円（前年度比111.2%増）の純利益となり、当年度未処理欠損金は885,351円となりました。

ハ 建設改良事業の状況

改良工事について、野村給水区域において、舟原取水口舗装工事（中筋）を実施し、935,000円を執行しました。

(2) 経営指標に関する事項

令和4年度決算における経営成績について、経営の健全性を示す経常収支比率は、料金収入は減となりましたが、水道施設台帳整備に係る一般会計補助金と各水道組合からの修繕分担金が増となったことにより、前年度比3.03ポイント増の104.58%となり、健全経営の水準とされる100%を上回っています。しかし、料金水準の妥当性を示す料金回収率は、前年度比3.05ポイント減の55.35%となり、事業に必要な費用を給水収益で賄っている状況とされる100%を大きく下回っています。

一方、償却対象資産の減価償却の状況を示す有形固定資産減価償却率は前年度比3.72ポイント増の11.41%、法定耐用年数を経過した管路延長の割合を示す管路経年化率は前年度比2.40ポイント増の39.36%。当該年度に更新した管路延長の割合を示す管路更新率は前年度比0.01ポイント減の0.00%となっています。管路経年化率及び管路更新率の値から見ても更新は進んでおらず、今後は将来の更新需要に備え、計画的に施設更新を実施する必要があります。

〈経営指標の推移〉

	R2	R3	R4	R5	R6
経常収支比率	97.12%	101.55%	104.58%		
料金回収率	56.74%	58.40%	55.35%		
有形固定資産減価償却率	3.92%	7.69%	11.41%		
管路経年化率	33.87%	36.96%	39.36%		
管路更新率	0.00%	0.01%	0.00%		

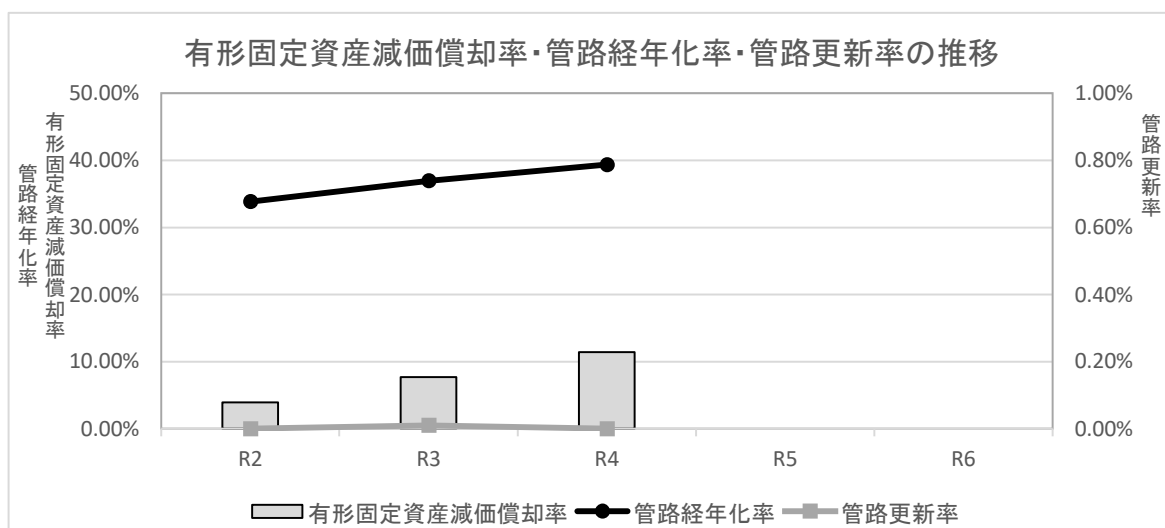
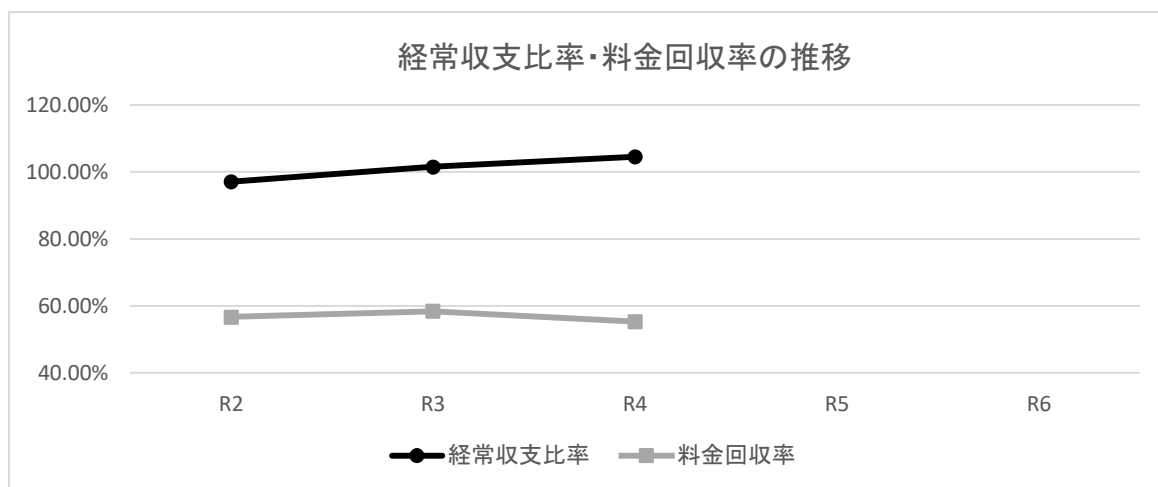

(3) 議会議決事項

議案番号	件名	提出年月日	議決年月日
認定第 8号	令和3年度西予市簡易水道事業会計決算の認定について	R4. 9. 1	R4. 10. 3
報告第 10号	令和3年度資金不足比率の報告について	R4. 9. 1	R4. 9. 1
議案第167号	令和4年度西予市簡易水道事業会計補正予算（第1号）	R4. 12. 16	R4. 12. 16
議案第 32号	令和4年度西予市簡易水道事業会計補正予算（第2号）	R5. 2. 22	R5. 3. 2
議案第 42号	令和5年度西予市簡易水道事業会計予算	R5. 2. 22	R5. 3. 16

(4) 職員に関する事項

イ 職員数

区 分		R5. 3. 31 現 在	R4. 3. 31 現 在	増減	
正職員	部 長	0	0	0	
	課 長	0	0	0	
	課長補佐	1	1	0	
	係 長	2	2	0	
	主 任	0	0	0	
	主 査	0	0	0	
	主 事	0	0	0	
	主事補	0	0	0	
	業 務 員	0	0	0	
	合 計	3	3	0	
会計年度 任用職員	一般事務員	0	0	0	
	業 務 員	0	0	0	
	合 計	0	0	0	

ロ 給与の改定

西予市職員の給与に関する条例の一部を改正する条例制定について

(5) 料金その他供給条件の設定、変更に関する事項

該当なし

2 工 事

(1) 建設工事の概況

(単位：円) (税込)

工 事 名	本年度施工内容	本年度工事費	着工年月日	竣工年月日
該当なし				

(2) 改良工事の概況

イ 野村給水区域

(単位：円) (税込)

工 事 名	本年度施工内容	本年度工事費	着工年月日	竣工年月日
中筋簡易水道 舟原取水口舗装工事	コンクリート舗装工 L=64.4m	935,000	R4. 7. 15	R4. 10. 3

(3) 保存工事の概況

(単位：円) (税込)

工 事 名	本年度施工内容	本年度工事費	着工年月日	竣工年月日
該当なし				

3 業 務

(1) 業務量

区 分	令和4年度	令和3年度	比 較	
			増 減	対前年度比率(%)
年度末給水人口	4,488人	4,622人	△134人	△2.9
年度末給水戸数	2,294戸	2,315戸	△21戸	△0.9
年間総配水量	551,214 m ³	559,410 m ³	△8,196 m ³	△1.5
一日平均配水量	1,510 m ³	1,533 m ³	△23 m ³	△1.5
年間総有収水量	540,304 m ³	548,253 m ³	△7,949 m ³	△1.4
一人一日平均使用水量	329.8 リットル	325 リットル	4.8 リットル	1.5
年間有収率	98.0%	98.0%	0.0%	0.0

(2) 事業収入に関する事項

(単位：円)

() 税込数値

区 分	令和4年度	令和3年度	比 較	
			増 減	対前年度比率(%)
営 業 収 益	54,539,372 (59,787,359)	54,095,678 (59,549,598)	443,694 (237,761)	0.8 (0.4)
営 業 外 収 益	84,018,503 (84,647,900)	76,062,303 (76,371,097)	7,956,200 (8,276,803)	10.5 (10.8)
特 別 利 益	126,620 (126,620)	60,063 (60,063)	66,557 (66,557)	110.8 (110.8)
計	138,684,495 (144,561,879)	130,218,044 (135,980,758)	8,466,451 (8,581,121)	6.5 (6.3)

(3) 事業費用に関する事項

(単位：円)

() 税込数値

区 分	令和4年度	令和3年度	比 較	
			増 減	対前年度比率(%)
営 業 費 用	130,859,770 (135,690,135)	126,865,668 (131,259,811)	3,994,102 (4,430,324)	3.1 (3.4)
営 業 外 費 用	1,628,755 (3,813,218)	1,310,823 (3,014,648)	317,932 (798,570)	24.3 (26.5)
特 別 損 失	1,886,573 (1,891,940)	750 (750)	1,885,823 (1,891,190)	251,443.1 (252,158.7)
計	134,375,098 (141,395,293)	128,177,241 (134,275,209)	6,197,857 (7,120,084)	4.8 (5.3)

4 会 計

(1) 重要契約の要旨

イ 工事請負契約（100万円以上）

(単位：円)(税込)

契約年月日	契約金額	件 名	契約の相手方
		該当なし	

ただし、契約年月日において変更契約があった場合は、当初契約年月日を表示。

ロ その他の契約（100万円以上）

(単位：円)(税込)

契約年月日	契約金額	件 名	契約の相手方
		該当なし	

ただし、契約年月日において変更契約があった場合は、当初契約年月日を表示。

(2) 企業債及び一時借入金の概況

イ 企業債

前年度末残高	110,561,768 円
本年度借入金	0 円
本年度償還金	14,229,550 円
本年度末残高	96,332,218 円

ロ 一時借入金

本年度中における借入額	0 円
本年度末残高	0 円

(3) 議会の議決を経なければ流用できない経費

イ 職員給与費 25,856,168 円

ロ 交際費 0 円

(4) その他会計経理に関する重要事項

イ たな卸資産購入額 0 円

ロ たな卸資産購入に係る仮払い消費税及び地方消費税 0 円

5 その他

(1) 他会計補助金等の使途について

イ 他会計補助金

他会計補助金48,012,885円については、人件費に26,268,548円、修繕費に4,803,086円、企業債償還利息に619,522円、企業債償還元金に9,225,629円、システム維持管理費に7,096,100円を充当しました。

ロ 他会計負担金

他会計負担金1,548,000円については、施設維持管理費に1,548,000円を充当しました。

2 政令で定めるその他の書類

- (1) キャッシュ・フロー計算書
- (2) 収益費用明細書
- (3) 固定資産明細書
- (4) 企業債明細書
- (5) 決算に関する注記

令和4年度西予市簡易水道事業会計キャッシュ・フロー計算書
(令和4年4月1日から令和5年3月31日まで)

(単位：円)

1	業務活動によるキャッシュ・フロー	
	当年度純利益	4,309,397
	減価償却費	51,301,338
	賞与引当金の増減額	△ 539,000
	退職給付引当金の増減額	0
	貸倒引当金の増減額	0
	受取利息及び受取配当金	△ 11,514
	長期前受金戻入額	△ 39,760,872
	支払利息	1,079,718
	未収金の増減額	△ 7,786,714
	たな卸資産の増減額	0
	前払金の増減額	0
	その他流動資産の増減額	0
	未払金の増減額	5,466,746
	前受金の増減額	0
	その他流動負債の増減額	21,050
	小計	14,080,149
	利息及び配当金の受取額	11,514
	利息の支払額	△ 1,079,718
	業務活動によるキャッシュ・フロー	13,011,945
2	投資活動によるキャッシュ・フロー	
	有形固定資産の取得による支出	△ 850,000
	国庫補助金等による収入	0
	一般会計又は他の特別会計からの繰入金による収入	7,992,818
	寄附金による収入	0
	負担金及び分担金による収入	0
	投資活動によるキャッシュ・フロー	7,142,818
3	財務活動によるキャッシュ・フロー	
	建設改良費等の財源に充てるための企業債による収入	0
	建設改良費等の財源に充てるための企業債の償還による支出	△ 14,229,550
	その他の他会計借入金の償還等による支出	0
	他会計への納付金による支出	0
	財務活動によるキャッシュ・フロー	△ 14,229,550
	資金に係る換算差額	0
	資金増加(減少)額	5,925,213
	資金期首残高	105,795,173
	資金期末残高	111,720,386

簡易水道事業収益明細書

(単位：円)

款	項	目	節	金 額	備 考
簡易水道事業 収 益				138,684,495	
	営業収益			54,539,372	
		給 水 収 益		51,328,756	
			水 道 料 金	51,328,756	
		その他営業収益		3,210,616	
			他 会 計 負 担 金	1,548,000	
			手 数 料	25,000	
			雑 収 益	1,637,616	
	営業外収益			84,018,503	
		受取利息及び 配 当 金		11,514	
			預 金 利 息	11,514	
		水 道 加 入 金		495,000	
			水道加入金	495,000	
		補 助 金		38,787,256	
			他 会 計 補 助 金	38,787,256	
		長期前受金戻入		39,760,872	
			長期前受金 戻 入	39,760,872	
		雑 収 益		4,963,861	
			そ の 他 雑 収 益	4,963,861	
	特別利益			126,620	
		過 年 度 損 益 修 正 益		126,620	
			過年度損益 修 正 益	126,620	

簡易水道事業費用明細書

(単位：円)

款	項	目	節	金額	備考
簡易水道事業費用				134,375,098	
	営業費用			130,859,770	
		原水及び浄水費		12,190,452	
			備用品費	67,288	
			光熱水費	25,180	
			委託料	373,637	
			手数料	286,546	
			賃借料	181,520	
			修繕費	5,154,447	
			薬品費	872,572	
			負担金	5,229,262	
		配水及び給水費		10,401,236	
			備用品費	24,944	
			通信運搬費	146,160	
			委託料	804,130	
			手数料	9,546	
			修繕費	7,567,230	
			動力費	1,443,370	
			材料費	405,856	
		総係費		56,966,744	
			給料	12,367,236	予算額 12,367,236円
			手当	5,734,723	予算額 5,978,955円
			賞与引当金繰入額	1,289,000	予算額 1,289,000円
			法定福利費	6,188,809	予算額 6,188,809円
			法定福利費引当金繰入額	256,000	予算額 256,000円
			報償費	476,821	

(単位：円)

款	項	目	節	金 額	備 考
			備 消 品 費	29,402	
			燃 料 費	192,093	
			印 刷 製 本 費	76,276	
			通 信 運 搬 費	51,288	
			委 託 料	29,937,618	
			手 数 料	195,551	
			修 繕 費	48,310	
			負 担 金	17,897	
			保 險 料	103,110	
			貸 倒 引 当 金 繰 入 額	2,610	
		減 価 償 却 費		51,301,338	
			有 形 固 定 資 産 減 価 償 却 費	51,301,338	
	営 業 外 費 用			1,628,755	
		支 払 利 息 及 び 企 業 債 取 扱 諸 費		1,079,718	
			企 業 債 利 息	1,079,718	
		雑 支 出		549,037	
			そ の 他 雑 支 出	549,037	
	特 別 損 失			1,886,573	
		過 年 度 損 益 修 正 損		1,886,573	
			過 年 度 損 益 修 正 損	1,886,573	

固定資産明細書

1 有形固定資産明細書

(単位：円)

資産の種類	年度当初 現在高	当年度増加額	当年度減少額	年度末現在高	減価償却累計額				年度末 償却未済額	備考
					年度当初 現在高	当年度増加額	当年度減少額	累計		
土地	8,615,490	0	0	8,615,490	0	0	0	0	8,615,490	
建物	5,214,743	0	0	5,214,743	1,167,822	539,709	0	1,707,531	3,507,212	
構築物	1,325,339,894	850,000	0	1,326,189,894	97,552,040	47,220,014	0	144,772,054	1,181,417,840	
機械及び装置	45,835,011	0	0	45,835,011	7,083,230	3,541,615	0	10,624,845	35,210,166	
車両運搬具	0	0	0	0	0	0	0	0	0	
工具器具及び備品	0	0	0	0	0	0	0	0	0	
建設仮勘定	0	0	0	0	0	0	0	0	0	
合計	1,385,005,138	850,000	0	1,385,855,138	105,803,092	51,301,338	0	157,104,430	1,228,750,708	

企業債明細書

1 宇和給水区域

(単位：円)

種 類			発行年月日	発行総額	償 還 高		未償還残高	利 率	償還終期
事業年度	事 業 名	借入先			当年度償還高	償還高累計			
H28	簡易水道事業（明間）	財務省	H29. 5. 26	2,500,000	92,976	92,976	2,407,024	0.600	R28
H28	過疎対策事業（明間）		H29. 5. 26	2,500,000	277,722	833,082	1,666,918	0.010	R10
財務省 計				5,000,000	370,698	926,058	4,073,942		
H29	公営企業会計適用事業（宇和）	宇和島信用金庫	H30. 5. 28	10,100,000	1,260,000	3,800,000	6,300,000	0.300	R 9
宇和島信用金庫 計				10,100,000	1,260,000	3,800,000	6,300,000		
H30	公営企業会計適用事業（宇和）	愛媛銀行	R1. 5. 27	21,600,000	2,700,000	5,400,000	16,200,000	0.245	R10
愛媛銀行 計				21,600,000	2,700,000	5,400,000	16,200,000		
合 計				36,700,000	4,330,698	10,126,058	26,573,942		

2 野村給水区域

(単位：円)

種 類			発行年月日	発行総額	償 還 高		未償還残高	利 率	償還終期
事業年度	事 業 名	借入先			当年度償還高	償還高累計			
H 4	簡易水道事業（大野ヶ原）	財務省	H5. 3. 25	12,000,000	770,692	12,000,000	0	4.400	R 4
H 6	簡易水道事業（三島）		H7. 5. 26	11,700,000	660,028	10,301,979	1,398,021	3.850	R 6
財務省 計				23,700,000	1,430,720	22,301,979	1,398,021		
合 計				23,700,000	1,430,720	22,301,979	1,398,021		

3 城川給水区域

(単位：円)

種 類			発行年月日	発行総額	償 還 高		未償還残高	利 率	償還終期
事業年度	事 業 名	借入先			当年度償還高	償還高累計			
H 4	簡易水道事業（魚成）	財務省	H5. 5. 14	17,600,000	1,130,349	17,600,000	0	4.400	R 4
H11	簡易水道事業（下相上）		H12. 5. 26	45,000,000	1,967,993	30,070,799	14,929,201	2.000	R11
H11	簡易水道事業（下相上）		H12. 5. 26	56,000,000	2,449,058	37,421,443	18,578,557	2.000	R11
H18	簡易水道事業（男河内成徳）		H19. 5. 24	1,300,000	49,311	489,686	810,314	2.100	R18
H27	簡易水道事業（六十本村）		H28. 5. 26	7,000,000	273,882	547,217	6,452,783	0.200	R27
H27	過疎対策事業（六十本村）		H28. 5. 26	6,900,000	765,898	3,059,004	3,840,996	0.100	R 9
H28	簡易水道事業（六十本村）		H29. 5. 26	7,500,000	278,929	278,929	7,221,071	0.600	R28
H28	過疎対策事業（六十本村）		H29. 5. 26	7,500,000	833,167	2,499,251	5,000,749	0.010	R10
H29	簡易水道事業（六十本村）		H30. 5. 28	6,200,000	0	0	6,200,000	0.500	R29
H29	過疎対策事業（六十本村）		H30. 5. 28	6,100,000	677,372	1,354,608	4,745,392	0.020	R11
財務省 計				161,100,000	8,425,959	93,320,937	67,779,063		

種 類			発行年月日	発行総額	償 還 高		未償還残高	利 率	償還終期
事業年度	事 業 名	借入先			当年度償還高	償還高累計			
H18	簡易水道事業（男河内成徳）	地方公共団体金融機構	H7.3.27	1,000,000	42,173	418,808	581,192	2.100	R16
地方公共団体金融機構 計				1,000,000	42,173	418,808	581,192		
合 計				162,100,000	8,468,132	93,739,745	68,360,255		
総 計				222,500,000	14,229,550	126,167,782	96,332,218		

決算に関する注記

(令和4年4月1日から令和5年3月31日まで)

1 重要な会計方針に係る事項に関する注記

(1) 資産の評価基準及び評価方法

たな卸資産は、先入先出による原価法

(2) 固定資産の減価償却の方法

イ 有形固定資産の減価償却の方法は、定額法による。

ロ 無形固定資産の減価償却の方法は、定額法による。

(3) 引当金の計上方法

イ 退職給付引当金

職員に対する退職手当の要支給額から、愛媛県市町総合事務組合における積立相当額を控除し、簡易水道事業に係る企業職員数による按分等を用いて合理的に計算する方法にて計上している。

なお、令和4年度末現在において不足額は生じていない。

ロ 賞与引当金及び法定福利費引当金

職員の期末手当・勤勉手当の支給及びこれに係る法定福利費の支払いに備えるため、当事業年度末における支給(支払)見込額に基づき、当事業年度の負担に属する額を計上している。

ハ 貸倒引当金

債権の不納欠損に備えるため、実績率等により未収金のうち回収不能と見込まれる額を計上している。

(4) その他会計に関する書類の作成のための基本となる重要な事項

イ 消費税等の会計処理

消費税及び地方消費税の会計処理は税抜方式によっている。

2 貸借対照表等に関する注記

(1) 企業債の償還に係る他会計の負担

貸借対照表に計上されている企業債(1年以内に償還予定のものも含む)のうち、他会計が負担すると見込まれる額は64,991千円である。

3 その他の注記

(1) 引当金の目的使用による取り崩し

貸倒引当金	2,610円
賞与引当金	1,631,218円
法定福利引当金	326,162円

令和4年度

西予市公共下水道事業会計決算書

令和4年度 西予市公共下水道事業会計決算書

I 決算書類

- 1 西予市公共下水道事業決算報告書
- 2 西予市公共下水道事業損益計算書
- 3 西予市公共下水道事業剰余金計算書
- 4 西予市公共下水道事業剰余金処分計算書
- 5 西予市公共下水道事業貸借対照表

II 決算附属書類

- 1 事業報告書
- 2 政令で定めるその他の書類
 - (1) キャッシュ・フロー計算書
 - (2) 収益費用明細書
 - (3) 固定資産明細書
 - (4) 企業債明細書
 - (5) 決算に関する注記

I 決算書類

- 1 決算報告書
- 2 損益計算書
- 3 剰余金計算書
- 4 剰余金処分計算書
- 5 貸借対照表

令和4年度西予市

1 収益的収入及び支出

(1) 収入

区 分	予 算 額			合
	当初予算額	補正予算額	地方公営企業法第24条第3項の規定による支出額に係る財源充当額	
第1款 下水道事業収益	457,071,000	△ 3,182,000	0	
第1項 営業収益	111,829,000	1,986,000	0	
第2項 営業外収益	345,222,000	△ 5,792,000	0	
第3項 特別利益	20,000	624,000	0	

(2) 支出

区 分	予 算				
	当初予算額	補正予算額	予備費 支出額	流用増減額	地方公営企業法第24条第3項の規定による支出額
第1款 下水道事業費用	496,224,000	△ 14,328,000	0	0	0
第1項 営業費用	455,714,000	△ 16,489,000	0	0	0
第2項 営業外費用	40,490,000	△ 450,000	0	0	0
第3項 特別損失	20,000	2,611,000	0	0	0

公共下水道事業決算報告書

(単位：円)

計	決 算 額	予 算 額 に 比 べ 増 減	備 考
453,889,000	458,894,699	5,005,699	(うち仮受消費税等 10,175,460)
113,815,000	114,057,980	242,980	(うち仮受消費税等 10,175,460)
339,430,000	344,161,497	4,731,497	
644,000	675,222	31,222	

(単位：円)

額			決 算 額	地方公営企業 法第26条第2 項の規定に よる繰越額	不 用 額	備 考
小 計	地 方 公 営 企 業 法第26条第2 項の繰越額	合 計				
481,896,000	0	481,896,000	464,739,343	0	17,156,657	(うち仮払消費税等 11,488,696)
439,225,000	0	439,225,000	427,108,843	0	12,116,157	(うち仮払消費税等 11,487,806)
40,040,000	0	40,040,000	35,010,045	0	5,029,955	
2,631,000	0	2,631,000	2,620,455	0	10,545	(うち仮払消費税等 890)

2 資本的収入及び支出

(1) 収入

区 分	予 算 額				
	当 初 予 算 額	補 正 予 算 額	小 計	地方公営企業法第26条の規定による繰越額に係る財源充当額	継続費通次繰越額に係る財源充当額
第1款 資本的収入	316,352,000	△ 7,590,000	308,762,000	72,030,000	0
第1項 企業債	79,500,000	△ 13,000,000	66,500,000	38,600,000	0
第2項 出資金	127,153,000	0	127,153,000	0	0
第3項 補助金	95,019,000	△ 9,771,000	85,248,000	33,430,000	0
第4項 分担金及び負担金	14,680,000	10,600,000	25,280,000	0	0
第7項 固定資産売却代金	0	4,581,000	4,581,000	0	0

(2) 支出

区 分	予 算 額						
	当 初 予 算 額	補 正 予 算 額	予 備 費 支 出 額	流 用 増 減 額	小 計	地方公営企業法第26条の規定による繰越額	継続費通次繰越額
第1款 資本的支出	405,893,000	△ 33,370,000	0	0	372,523,000	109,736,000	0
第1項 建設改良費	205,147,000	△ 34,556,000	0	0	170,591,000	109,736,000	0
第2項 企業債償還金	200,746,000	0	0	0	200,746,000	0	0
第4項 返還金	0	1,186,000	0	0	1,186,000	0	0

補填財源説明

資本的収入額（ただし分担金及び負担金のうち翌年度以降の建設改良費充当額13,134,460円を除く）

が資本的支出額に対して不足する額

繰越工事資金

当年度分消費税及び地方消費税資本的収支調整額

過年度分損益勘定留保資金

(単位：円)

合 計	決 算 額	予 算 額 に 比 べ 増 減	備 考
380,792,000	253,501,953	△ 127,290,047	
105,100,000	38,600,000	△ 66,500,000	
127,153,000	127,152,102	△ 898	
118,678,000	56,533,493	△ 62,144,507	
25,280,000	26,635,000	1,355,000	
4,581,000	4,581,358	358	

(単位：円)

合 計	決 算 額	翌 年 度 繰 越 額			不 用 額	備 考
		地方公営企業法第26条の規定による繰越額	継続費繰越額	合計		
482,259,000	333,768,269	134,640,000	0	134,640,000	13,850,731	(うち仮払消費税等 10,519,301)
280,327,000	131,840,033	134,640,000	0	134,640,000	13,846,967	(うち仮払消費税等 10,519,301)
200,746,000	200,743,192	0	0	0	2,808	
1,186,000	1,185,044	0	0	0	956	

93,400,776 円は、
23,206,000 円
4,424,675 円
65,770,101 円で補填した。

令和4年度 西予市公共下水道事業損益計算書
(令和4年4月1日から令和5年3月31日まで)

(単位：円)

1 営業収益

(1) 下水道使用料	103,847,620		
(2) 雨水処理負担金	0		
(3) 受託工事収益	0		
(4) その他営業収益	<u>34,900</u>	103,882,520	

2 営業費用

(1) 管渠費	24,212,276		
(2) ポンプ場費	0		
(3) 処理場費	80,266,884		
(4) 総係費	32,246,106		
(5) 減価償却費	278,838,084		
(6) 資産減耗費	57,687		
(7) その他営業費用	<u>0</u>	<u>415,621,037</u>	

営業損失 311,738,517

3 営業外収益

(1) 受取利息及び配当金	14,392		
(2) 他会計負担金	171,348,452		
(3) 他会計補助金	17,978,919		
(4) 補助金	0		
(5) 長期前受金戻入	149,716,038		
(6) 資本費繰入収益	0		
(7) 雑収益	<u>600</u>	339,058,401	

4 営業外費用

(1) 支払利息及び 企業債取扱諸費	35,010,045		
(2) 繰延資産償却	0		
(3) 雑支出	<u>634,815</u>	<u>35,644,860</u>	<u>303,413,541</u>
経常損失			8,324,976

5 特別利益

(1) 固定資産売却益	0		
(2) 過年度損益修正益	50,982		
(3) その他特別利益	<u>624,240</u>	675,222	

6 特別損失

(1) 固定資産売却損	2,610,655		
(2) 減損損失	0		
(3) 災害による損失	0		
(4) 過年度損益修正損	8,910		
(5) その他特別損失	<u>0</u>	<u>2,619,565</u>	<u>△ 1,944,343</u>

当年度純損失 10,269,319

前年度繰越
利益剰余金 35,461,577

その他未処分
利益剰余金変動額 0

当年度未処分
利益剰余金 25,192,258

令和4年度 西予市公共

(令和4年4月1日から)

	資本金	資本剰余金				
		国 県 補助金	他会計 補助金	他会計 負担金	受益者 負担金	受贈財産 評価額
		前年度末残高	1,602,503,896	133,089,714	165,087,314	88,358,197
前年度処分類	0	0	0	0	0	0
議会の議決による処分類	0	0	0	0	0	0
資本金への組入	0	0	0	0	0	0
	0	0	0	0	0	0
条例第2条による処分類	0	0	0	0	0	0
減債積立金の積立	0	0	0	0	0	0
建設改良積立金の積立	0	0	0	0	0	0
利益積立金の積立	0	0	0	0	0	0
処分後残高	1,602,503,896	133,089,714	165,087,314	88,358,197	0	0
当年度変動額	127,152,102	△ 1,185,044	0	0	0	0
議会の議決による処分類	0	0	0	0	0	0
他会計出資金の受入	127,152,102	0	0	0	0	0
財産処分に伴う国庫補助金の返還	0	△ 1,185,044	0	0	0	0
除却損への補填	0	0	0	0	0	0
減債積立金からの組入	0	0	0	0	0	0
建設改良積立金からの組入	0	0	0	0	0	0
当年度純損失	0	0	0	0	0	0
当年度末残高	1,729,655,998	131,904,670	165,087,314	88,358,197	0	0

下水道事業剰余金計算書

令和5年3月31日まで)

(単位：円)

剰余金							資本合計
		利益剰余金					
その他 資本剰余金	資本剰余金 合計	減債 積立金	利益 積立金	建設改良 積立金	未処分利益 剰余金	利益剰余金 合計	
0	386,535,225	2,000,000	0	10,000,000	37,461,577	49,461,577	2,038,500,698
0	0	2,000,000	0	0	△ 2,000,000	0	0
0	0	0	0	0	0	0	0
0	0	0	0	0	0	0	0
0	0	0	0	0	0	0	0
0	0	2,000,000	0	0	△ 2,000,000	0	0
0	0	2,000,000	0	0	△ 2,000,000	0	0
0	0	0	0	0	0	0	0
0	0	0	0	0	0	0	0
0	386,535,225	4,000,000	0	10,000,000	(繰越利益 剰余金) 35,461,577	49,461,577	2,038,500,698
0	△ 1,185,044	0	0	0	△ 10,269,319	△ 10,269,319	115,697,739
0	0	0	0	0	0	0	0
0	0	0	0	0	0	0	127,152,102
0	△ 1,185,044	0	0	0	0	0	△ 1,185,044
0	0	0	0	0	0	0	0
0	0	0	0	0	0	0	0
0	0	0	0	0	0	0	0
0	0	0	0	0	△ 10,269,319	△ 10,269,319	△ 10,269,319
0	385,350,181	4,000,000	0	10,000,000	(当年度未処分 利益剰余金) 25,192,258	39,192,258	2,154,198,437

令和4年度 西予市公共下水道事業剰余金処分計算書

(単位：円)

	資本金	資本剰余金	未処分利益剰余金
当年度末残高	1,729,655,998	385,350,181	25,192,258
議会の議決による処分数額	0	0	0
資本金への組入	0	0	0
条例第2条による処分数額	0	0	0
減債積立金の積立	0	0	0
利益積立金の積立	0	0	0
建設改良積立金の積立	0	0	0
処分後残高	1,729,655,998	385,350,181	(繰越利益剰余金) 25,192,258

令和4年度 西予市公共下水道事業貸借対照表
(令和5年3月31日)

(単位：円)

資産の部

1 固定資産

(1) 有形固定資産

イ 土地		410,766,857
ロ 建物	305,787,044	
減価償却累計額	<u>△ 23,486,424</u>	282,300,620
ハ 構築物	8,236,949,001	
減価償却累計額	<u>△ 563,533,710</u>	7,673,415,291
ニ 機械及び装置	774,042,633	
減価償却累計額	<u>△ 260,173,081</u>	513,869,552
ホ 車両運搬具	0	
減価償却累計額	<u>0</u>	0
ヘ 工具器具及び備品	75,714	
減価償却累計額	<u>△ 71,928</u>	3,786
ト 建設仮勘定		<u>85,915,062</u>

有形固定資産合計 8,966,271,168

(2) 無形固定資産

イ 電話加入権		<u>0</u>
---------	--	----------

無形固定資産合計 0

固定資産合計 8,966,271,168

2 流動資産

(1) 現金・預金		293,931,564
(2) 未収金	20,410,910	
貸倒引当金	<u>△ 18,790</u>	20,392,120
(3) 前払金		0
(4) その他流動資産		<u>1,000,000</u>

流動資産合計 315,323,684

資産合計 9,281,594,852

負債の部

3 固定負債

(1) 企 業 債				
イ 建設改良費等の財源に充てるための企業債		2,272,170,360		
(2) 他 会 計 借 入 金			0	
(3) 引 当 金				
イ 退職給付引当金	0			
ロ 特別修繕引当金	0		0	
(4) その他固定負債			0	
固定負債合計			0	2,272,170,360

4 流動負債

(1) 一 時 借 入 金				
			0	
(2) 企 業 債				
イ 建設改良費等の財源に充てるための企業債		196,115,114		
(3) 他 会 計 借 入 金			0	
(4) 未 払 金		8,262,351		
(5) 未 払 費 用			0	
(6) 前 受 金			0	
(7) 引 当 金				
イ 賞 与 引 当 金	1,064,000			
ロ 法定福利費引当金	209,000		1,273,000	
(8) その他流動負債			1,350,000	
流動負債合計			1,350,000	207,000,465

5 繰延収益

(1) 長 期 前 受 金				
イ 受贈財産評価額	1,293,527			
収益化累計額	△ 83,820		1,209,707	
ロ 国庫補助金	3,769,489,124			
収益化累計額	△ 356,819,448		3,412,669,676	
ハ 他会計補助金	922,696,645			
収益化累計額	△ 73,330,315		849,366,330	
ニ 受益者負担金額	409,723,096			
収益化累計額	△ 24,743,219		384,979,877	
ホ その他長期前受金	0			
収益化累計額	0		0	
繰延収益合計			0	4,648,225,590
負債合計				7,127,396,415

資本の部

6	資本金		
(1)	資本金合計	1,729,655,998	1,729,655,998
7	剰余金		
(1)	資本金剰余金		
イ	国庫補助金	131,904,670	
ロ	他会計補助金	165,087,314	
ハ	他会計負担金	88,358,197	
ニ	受益者負担金	0	
ホ	その他資本剰余金	0	
	資本剰余金合計	385,350,181	
(2)	利益剰余金		
イ	減債積立金	4,000,000	
ロ	利益積立金	0	
ハ	建設改良積立金	10,000,000	
ニ	その他積立金	0	
ホ	当年度未処分利益剰余金	25,192,258	
	利益剰余金合計	39,192,258	
	剰余金合計		424,542,439
	資本合計		2,154,198,437
	負債資本合計		9,281,594,852

Ⅱ 決算附属書類

1 事業報告書

(1) 概 況

(2) 工 事

(3) 業 務

(4) 会 計

(5) そ の 他

令和4年度 西予市公共下水道事業報告書

1 概況

(1) 総括事項

西予市公共下水道事業は、公共用水域の水質保全を目的として、野村処理区・宇和处理区の計2処理区で下水道整備を実施しております。令和4年度は未普及地域の解消として行っている伊賀上地区のみどり団地の管路整備工事について、整備が完了した区域の供用を6月に開始し、年度末現在での供用区域面積は394ha（前年度比7ha増）となっております。

当年度は、電気料や修繕費の増加に伴い営業費用が増大し、経常収支は8,324,976円の損失となりました。将来にわたって市民が快適で衛生的な生活を送るため、今後、農業集落排水施設の一部を公共下水道へ段階的に統合して広域化を図ることにより、経営の合理化に努めていきます。

イ 業務量

公共下水道への接続人口は、前年度から329人増加し6,342人となりました。また、年間総有収水量については、前年度と比較して8,068 m^3 減（1.0%減）の801,825 m^3 になり、水洗化率は前年度と比較して1.5ポイント増の60.0%となりました。今後も、宇和处理区における管路整備工事を行うとともに、公共下水道の広域化を図り水洗化率の向上に努めていきます。

ロ 財政状況

当年度の営業収益は、前年度比1,727,856円減（1.6%減）の103,882,520円で、うち下水道使用料は前年度比1,547,190円減（1.5%減）の103,847,620円となりました。また、営業外収益は、前年度比7,077,924円減（2.0%減）の339,058,401円となり、経常収益は442,940,921円となりました。

営業費用は、前年度比11,966,869円増（3.0%増）の415,621,037円となり、主なものは減価償却費278,838,084円（6,339,839円減）、処理場費80,266,884円（11,125,050円増）、総係費32,246,106円（5,079,174円増）、管渠費24,212,276円（2,117,297円増）です。また、営業外費用は、前年度比2,117,434円減（5.6%減）の35,644,860円となりました。

これにより、特別利益、特別損失を含めて10,269,319円の純損失となり、当年度未処分利益剰余金は25,192,258円となりました。

ハ 建設改良事業の状況

宇和处理区の管路整備に係る費用として、131,840,033円を執行しました。主な整備地区は、伊賀上地区（みどり団地）です。

(2) 経営指標に関する事項

令和4年度決算における経営成績について、経営の健全性を示す経常収支比率は、処理場費に係る電気料や修繕費の増加により営業費用が増大したことから前年度比4.18ポイント減の98.16%になり、健全経営の水準とされる100%を下回りました。使用料で回収すべき経費回収率についても、汚水処理費の増加により前年度比13.04ポイント減の75.57%となりました。今後は、令和6年度以降に隣接する農業集落排水施設の一部を段階的に公共下水道事業へ統廃合することを予定しており、施設の処理能力や耐用年数等も勘案し適正で効率的な施設利用に努めてまいります。

一方、償却対象資産の減価償却の状況を示す有形固定資産減価償却率は9.09%と低い数値となっていますが、これは公営企業会計への移行により減価償却累計額がゼロから始まっているためです。管渠については、野村処理区・宇和处理区ともに供用から16～18年の経過であり、現時点で早期に対策する必要はありません。しかしながら、今後耐用年数を超える機器の発生が見込まれることから、ストックマネジメント計画の策定を進めるとともに計画的な施設更新を行ってまいります。

<経営指標の推移>

	R 2	R 3	R 4	R 5	R 6
経常収支比率	108.30%	102.34%	98.16%		
経費回収率	77.60%	88.61%	75.57%		
有形固定資産減価償却率	3.11%	6.24%	9.09%		

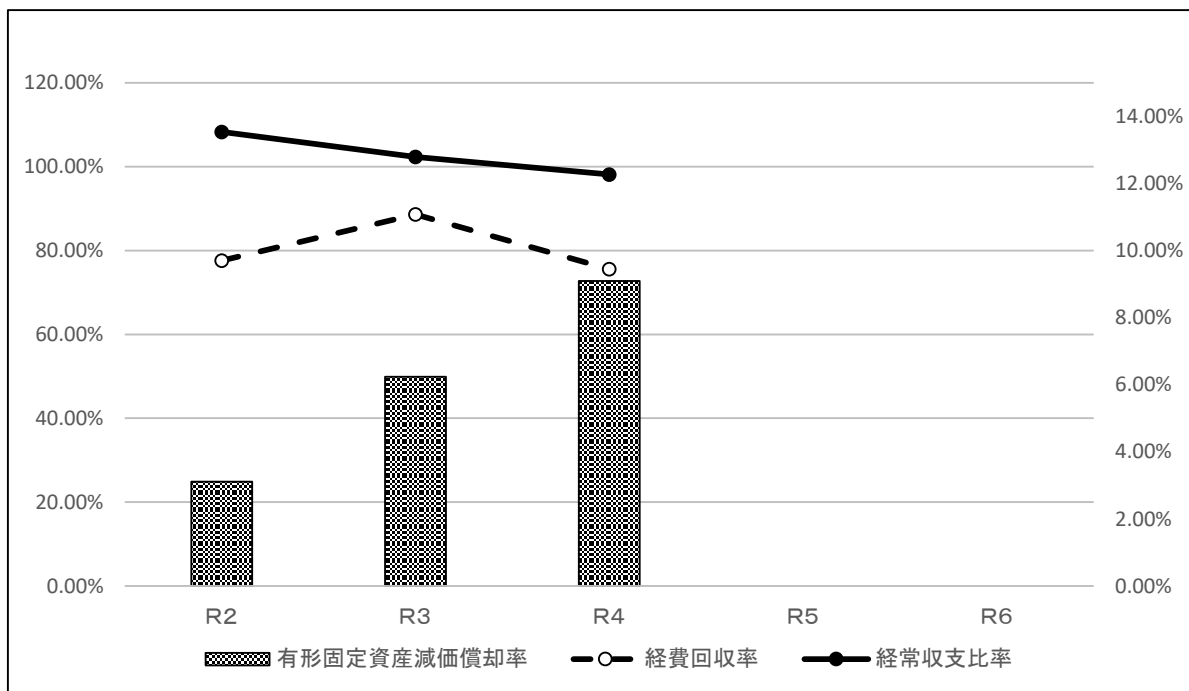

(3) 議会議決事項

議案番号	件名	提出年月日	議決年月日
議案第 83号	令和4年度西予市公共下水道事業会計補正予算(第1号)	R4. 6. 7	R4. 6. 24
報告第 5号	令和3年度西予市公共下水道事業会計予算繰越計算書の報告について	R4. 6. 7	R4. 6. 7
報告第 10号	令和3年度資金不足比率の報告について	R4. 9. 1	R4. 9. 1
認定第 9号	令和3年度西予市公共下水道事業会計決算の認定について	R4. 9. 1	R4. 10. 3
議案第155号	令和4年度西予市公共下水道事業会計補正予算(第2号)	R4. 11. 28	R4. 12. 16
議案第 33号	令和4年度西予市公共下水道事業会計補正予算(第3号)	R5. 2. 22	R5. 3. 2
議案第 43号	令和5年度西予市下水道事業会計予算	R5. 2. 22	R5. 3. 16

(4) 職員に関する事項

イ 職員数

区分		R5. 3. 31 現在	R4. 3. 31 現在	増減	備考
正職員	課長	1	1	0	
	課長補佐	0	0	0	
	係長	1	1	0	
	主任	1	1	0	
	主査	0	1	△1	
	主事	2	2	0	
	指導員	1	0	1	
	合計	6	6	0	
会計年度 任用職員	一般事務員	0	0	0	
	業務員	0	0	0	
	合計	0	0	0	

ロ 給与の改定

西予市職員の給与に関する条例の一部を改正する条例制定について

(5) 料金その他供給条件の設定、変更に関する事項

該当なし

2 工 事

(1) 建設工事の概況

本年度工事費には令和3年度に建設仮勘定へ計上した建設改良費のうち、令和4年度に資産へ計上した182,434,813円を含み、令和4年度の建設改良費のうち87,617,359円は建設仮勘定へ計上しました。

イ 宇和处理区

(単位：円) (税込)

工 事 ・ 業 務 名	本年度施工内容	本年度工事費	着工年月日	竣工年月日
R 2 字補第 2 号 旧町地区第67工区管路整備工事その1	管路工 L=745.2m	70,624,457	R2.10.1	R3.5.13
R 2 字単第 3 号 旧町地区第67工区管路整備工事(補助外)	管路工 L=216.9m	16,731,716	R2.10.1	R3.5.13
R 2 字補第 4 号 旧町地区第68工区管路整備工事	管路工 L=182.2m	10,848,231	R3.1.14	R3.7.15
R 2 字単第 5 号 旧町地区第68工区管路整備工事(補助外)	管路工 L=42.6m	2,596,538	R3.1.14	R3.7.15
R 3 字補第 1 号 旧町地区第69工区管路整備工事	管路工 L=324.10m	28,132,293	R3.5.20	R3.11.12
R 3 字補第 2 号 旧町地区第69工区管路整備工事その2	管路工 L=198.25m	27,714,548	R3.5.20	R3.11.12
R 3 字単第 1 号 旧町地区第69工区管路整備工事(補助外)	管路工 L=127.55m	14,494,801	R3.5.20	R3.11.12
R 3 字単第 4 号 下松葉地区管路整備工事(補助外)	管路工 L=48.25m	7,081,474	R3.9.23	R3.12.10
R 3 字補第 5 号 旧町地区第69工区管路整備工事その3	管路工 L=356.74m	31,337,154	R3.10.14	R4.5.10
R 3 字補第 4 号 旧町地区第12号マンホールポンプ(みどり団地)設置工事	マンホールポンプ設置 N=1箇所	16,154,854	R3.11.11	R4.5.11
R 3 字単第 6 号 旧町地区第69工区管路整備工事その3(補助外)	管路工 L=9.00m	941,421	R3.11.19	R4.5.12

(2) 改良工事の概況

工 事 ・ 業 務 名	本年度施工内容	本年度工事費	着工年月日	竣工年月日
該当なし				

(3) 保存工事の概況

イ 宇和处理区

(単位：円) (税込)

件 名	契約相手方	金 額	完了年月日	備 考
下松葉地区第2号マンホールポンプNo.2修繕	(株) 鶴見製作所 四国支店	3,031,600	R4.10.3	
西予市宇和浄化センター全室素・全りん自動測定装置修繕	(株) 日進機械 松山支店	4,620,000	R4.6.14	
西予市宇和浄化センター No.1 終沈汚泥掻寄機用減速機修繕	住友重機械エンバイロメント(株) 大阪支店	2,915,000	R5.2.22	

ロ 野村処理区

(単位：円) (税込)

件 名	契約相手方	金 額	完了年月日	備 考
野村処理区 第3・8号マンホールポンプ修繕	クボタ環境エンジニアリング(株) 中国支店	2,750,000	R5.3.16	
西予市野村浄化センター全室素・全りん自動測定装置修繕	(株) 日進機械 松山支店	4,620,000	R4.6.14	
野村浄化センターNo.1 余剰汚泥ポンプ修繕	(株) ダイテク	1,727,000	R5.2.8	
野村浄化センター 無停電電源装置修繕	(株) 正興電機製作所 四国営業所	1,311,200	R5.3.2	

3 業 務

(1) 業務量

区 分	令和4年度	令和3年度	比 較	
			増 減	対前年度比率(%)
年度末接続人口	6,342人	6,013人	329人	5.5
年度末接続戸数	3,411戸	3,243戸	168戸	5.2
年間総有収水量	801,825 m ³	809,893 m ³	△ 8,068 m ³	△ 1.0
一日平均有収水量	2,197 m ³	2,219 m ³	△ 22 m ³	△ 1.0
水洗化率	60.0%	58.5%	1.5%	2.6

(2) 事業収入に関する事項

(単位：円)

() 税込数値

区 分	令和4年度	令和3年度	比 較	
			増 減	対前年度比率(%)
営業収益	103,882,520 (114,057,980)	105,610,376 (115,947,976)	△ 1,727,856 (△ 1,889,996)	△ 1.6 (△ 1.6)
営業外収益	339,058,401 (344,161,497)	346,136,325 (354,372,210)	△ 7,077,924 (△ 10,210,713)	△ 2.0 (△ 2.9)
特別利益	675,222 (675,222)	286,182 (288,782)	389,040 (386,440)	135.9 (133.8)
計	443,616,143 (458,894,699)	452,032,883 (470,608,968)	△ 8,416,740 (△ 11,714,269)	△ 1.9 (△ 2.5)

(3) 事業費用に関する事項

(単位：円)

() 税込数値

区 分	令和4年度	令和3年度	比 較	
			増 減	対前年度比率(%)
営業費用	415,621,037 (427,108,843)	403,654,168 (413,519,038)	11,966,869 (13,589,805)	3.0 (3.3)
営業外費用	35,644,860 (35,010,045)	37,762,294 (37,294,809)	△ 2,117,434 (△ 2,284,764)	△ 5.6 (△ 6.1)
特別損失	2,619,565 (2,620,455)	4,656 (5,120)	2,614,909 (2,615,335)	56,162.1 (51,080.8)
計	453,885,462 (464,739,343)	441,421,118 (450,818,967)	12,464,344 (13,920,376)	2.8 (3.1)

4 会 計

(1) 重要契約の要旨

イ 工事請負契約（100万円以上）

(単位：円)(税込)

契約年月日	契約金額	件 名	契約の相手方
R3. 10. 13	24, 005, 000	R3字補第5号 旧町地区第69工区管路整備工事その3	三崎建設(株)
R3. 11. 10	12, 375, 000	R3字補第4号 旧町地区第12号マンホールポンプ(みどり団地)設置工事	(株)川本製作所 大阪支店
R4. 2. 24	10, 828, 000	R3字補第6号 旧町地区第70工区管路整備工事	三崎建設(株)
R4. 4. 27	7, 251, 000	R3字補第7号 旧町地区第66・69工区管路整備工事に伴う舗装復旧工事	協和道路(株) 南予営業所
R4. 4. 27	3, 736, 000	R3字単第7号 旧町地区第66・69工区管路整備工事に伴う舗装復旧工事(補助外)	協和道路(株) 南予営業所
R4. 9. 1	3, 353, 000	R3字単第3号 稲生地区管路整備工事に伴う舗装復旧工事(補助外)	協和道路(株) 南予営業所

ただし、契約年月日において変更契約があった場合は、当初契約年月日を表示。

ロ その他の契約（100万円以上）

(単位：円)(税込)

契約年月日	契約金額	件 名	契約の相手方
R3. 8. 4	31, 800, 000	西予市公共下水道に係る事業計画の策定委託に関する協定	日本下水道事業団
R4. 8. 17	14, 751, 000	野村浄化センター スtockマネジメント計画策定委託業務	(株)日水コン 松山事務所

(2) 企業債及び一時借入金の概況

イ 企業債

前年度末残高	2,585,428,666 円
本年度借入金	83,600,000 円
本年度償還金	200,743,192 円
本年度末残高	2,468,285,474 円

ロ 起債前借

前年度末残高	45,000,000 円
本年度借入金	0 円
本年度長期資金借換額	45,000,000 円
本年度末残高	0 円

ハ 一時借入金

本年度中における借入額	0 円
本年度末残高	0 円

(3) 議会の議決を経なければ流用できない経費

イ 職員給与費

34,492,394 円

ロ 交際費

0 円

5 その他

(1) 他会計負担金等の使途について

イ 他会計負担金

分流式下水道に要する経費にかかる負担金166,565,000円は、減価償却費・償還利息他に充当しました。地方公営企業法の適用に要する経費にかかる負担金4,783,452円は、償還元金・償還利息に充当しました。

ロ 他会計補助金

経営基盤強化にかかる補助金34,192,412円は、給料・手当他に充当しました。

ハ 出資金

出資金127,152,102円は償還元金に充当しました。

2 政令で定めるその他の書類

- (1) キャッシュ・フロー計算書
- (2) 収益費用明細書
- (3) 固定資産明細書
- (4) 企業債明細書
- (5) 決算に関する注記

令和4年度西予市公共下水道事業会計キャッシュ・フロー計算書
(令和4年4月1日から令和5年3月31日まで)

(単位：円)

1	業務活動によるキャッシュ・フロー	
	当年度純利益	△ 10,269,319
	減価償却費	278,838,084
	賞与引当金の増減額	249,000
	貸倒引当金の増減額	2,740
	固定資産除却損	57,687
	受取利息及び受取配当金	△ 14,392
	長期前受金戻入額	△ 149,716,038
	支払利息	35,010,045
	固定資産売却損益	2,610,655
	未収金の増減額	14,756,290
	前払金の増減額	19,400,000
	その他流動資産の増減額	0
	未払金の増減額	△ 355,402
	その他流動負債の増減額	0
	小計	190,569,350
	利息及び配当金の受取額	14,392
	利息の支払額	△ 35,010,045
	業務活動によるキャッシュ・フロー	155,573,697
2	投資活動によるキャッシュ・フロー	
	有形固定資産の取得による支出	△ 121,320,732
	有形固定資産の売却による収入	4,581,358
	国庫補助金等による収入	36,654,545
	国庫補助金の返還による支出	△ 1,185,044
	一般会計等からの繰入金による収入	16,180,439
	分担金及び負担金による収入	24,238,883
	投資活動によるキャッシュ・フロー	△ 40,850,551
3	財務活動によるキャッシュ・フロー	
	建設改良費等の財源に充てるための企業債による収入	38,600,000
	建設改良費等の財源に充てるための企業債の償還による支出	△ 200,743,192
	他会計からの出資による収入	127,152,102
	財務活動によるキャッシュ・フロー	△ 34,991,090
	資金に係る換算差額	0
	資金増加(減少)額	79,732,056
	資金期首残高	214,199,508
	資金期末残高	293,931,564

公共下水道事業収益明細書

(単位：円)

款	項	目	節	金 額	備 考
下水道事業収益				443,616,143	
	営業収益			103,882,520	
		下水道使用料		103,847,620	
			下水道使用料	103,847,620	
		その他営業収益		34,900	
			手数料	33,500	
			雑収益	1,400	
	営業外収益			339,058,401	
		受取利息及び配当金		14,392	
			預金利息	14,392	
		他会計負担金		171,348,452	
			一般会計負担金	171,348,452	
		他会計補助金		17,978,919	
			一般会計補助金	17,978,919	
		長期前受金戻入		149,716,038	
			長期前受金戻入	149,716,038	
		雑収益		600	
			その他雑収益	600	
	特別利益			675,222	
		過年度損益修正益		50,982	
			過年度損益修正益	50,982	
		その他特別利益		624,240	
			その他特別利益	624,240	

公共水道事業費用明細書

(単位：円)

款	項	目	節	金 額	備 考
下水道事業費用				453,885,462	
	営業費用			415,621,037	
		管 渠 費		24,212,276	
			備 消 品 費	71,925	
			光 熱 水 費	3,307,719	
			通 信 運 搬 費	327,600	
			委 託 料	6,169,909	
			手 数 料	648,298	
			賃 借 料	2,000	
			修 繕 費	13,275,200	
			材 料 費	327,941	
			保 險 料	81,684	
		処 理 場 費		80,266,884	
			備 消 品 費	159,936	
			光 熱 水 費	14,331,326	
			通 信 運 搬 費	305,283	
			委 託 料	41,298,528	
			手 数 料	578,400	
			修 繕 費	18,404,555	
			薬 品 費	5,097,840	
			保 險 料	91,016	
		総 係 費		32,246,106	
			給 料	8,879,142	予算額 8,880,000円
			手 当 等	3,837,578	予算額 3,939,000円
			賞 与 引 当 金 繰 入 額	1,064,000	予算額 1,064,000円
			法 定 福 利 費	4,269,447	予算額 4,307,000円
			法 定 福 利 費 引 当 金 繰 入 額	209,000	予算額 209,000円
			報 償 費	2,700,000	

(単位：円)

款	項	目	節	金額	備考
			備 消 品 費	200,264	
			燃 料 費	77,872	
			印 刷 製 本 費	51,840	
			通 信 運 搬 費	13,213	
			委 託 料	9,941,522	
			手 数 料	9,901	
			賃 借 料	53,797	
			修 繕 費	6,910	
			負 担 金	896,820	
			貸 倒 引 当 金 額 繰 入 額	11,000	
			雑 費	23,800	
		減 価 償 却 費		278,838,084	
			有形固定資産減 価 償 却 費	278,838,084	
		資 産 減 耗 費		57,687	
			固 定 資 産 除 却 費	57,687	
	営業外費用			35,644,860	
		支 払 利 息 及 び 企 業 債 取 扱 諸 費		35,010,045	
			企 業 債 利 息	35,010,045	
		雑 支 出		634,815	
			控 除 対 象 外 消 費 税	445,018	
			そ の 他 雑 支 出	189,797	
	特別損失			2,619,565	
		固 定 資 産 売 却 損		2,610,655	
			固 定 資 産 売 却 損	2,610,655	
		過 年 度 損 益 修 正 損		8,910	
			過 年 度 損 益 修 正 損	8,910	

固定資産明細書

1 有形固定資産明細書

(単位：円)

資産の種類	年度当初 現在高	当年度増加額	当年度減少額	年度末現在高	減価償却累計額				年度末 償却未済額	備考
					年度当初 現在高	当年度増加額	当年度減少額	累計		
土地	417,958,870	0	7,192,013	410,766,857	0	0	0	0	410,766,857	
建物	305,787,044	0	0	305,787,044	15,657,616	7,828,808	0	23,486,424	282,300,620	
構築物	8,043,732,253	193,216,748	0	8,236,949,001	375,046,211	188,487,499	0	563,533,710	7,673,415,291	
機械及び装置	759,214,370	14,828,263	0	774,042,633	177,655,088	82,517,993	0	260,173,081	513,869,552	
車両運搬具	57,687	0	57,687	0	0	0	0	0	0	
工具器具及び備品	75,714	0	0	75,714	68,144	3,784	0	71,928	3,786	
建設仮勘定	172,639,341	80,915,062	167,639,341	85,915,062	0	0	0	0	85,915,062	
合計	9,699,465,279	288,960,073	174,889,041	9,813,536,311	568,427,059	278,838,084	0	847,265,143	8,966,271,168	

企業債明細書

1 宇和处理区

(単位：円)

種 類		発行年月日	発行総額	償 還 高		未償還残高	利 率	償還終期	
				当年度償還高	償還高累計				
事業年度	事業名	借入先							
H14	下水道事業	財務省	H16. 3. 25	69,900,000	2,823,041	34,838,861	35,061,139	2.000	R15
H15	下水道事業		H17. 1. 31	125,800,000	5,027,595	59,761,362	66,038,638	2.100	R16
H17	下水道事業		H19. 3. 26	120,000,000	4,551,760	45,201,833	74,798,167	2.100	R18
H19	下水道事業		H21. 2. 24	75,200,000	2,789,351	24,485,017	50,714,983	1.900	R20
H20	下水道事業		H21. 10. 27	67,300,000	2,436,240	19,241,507	48,058,493	2.000	R21
H21	下水道事業		H22. 11. 25	56,400,000	2,040,202	14,491,976	41,908,024	1.700	R22
H21	過疎対策事業		H23. 3. 25	84,900,000	9,852,526	84,900,000	0	1.100	R 4
H22	下水道事業		H24. 1. 27	117,500,000	4,179,076	25,941,195	91,558,805	1.700	R23
H22	過疎対策事業		H24. 3. 26	117,500,000	13,369,199	104,023,635	13,476,365	0.800	R 5
H23	下水道事業		H25. 2. 26	113,600,000	3,972,546	21,039,802	92,560,198	1.700	R24
H23	過疎対策事業		H25. 3. 25	113,500,000	12,761,600	87,746,286	25,753,714	0.600	R 6
H24	下水道事業		H25. 11. 26	82,200,000	2,905,596	12,761,815	69,438,185	1.400	R25
H24	過疎対策事業		H25. 11. 26	82,200,000	9,201,239	58,994,866	23,205,134	0.500	R 7
H25	下水道事業		H26. 5. 27	78,700,000	2,762,541	10,822,637	67,877,363	1.400	R25
H25	過疎対策事業		H26. 5. 27	78,700,000	2,979,976	11,813,529	66,886,471	0.600	R25
H26	下水道事業		H27. 5. 26	53,200,000	1,881,035	5,576,259	47,623,741	1.200	R26
H26	過疎対策事業		H27. 5. 26	53,200,000	5,910,797	29,319,197	23,880,803	0.400	R 8
H27	過疎対策事業		H28. 11. 25	56,100,000	6,232,398	21,810,667	34,289,333	0.010	R10
H27	下水道事業		H28. 11. 25	56,100,000	2,167,452	3,248,744	52,851,256	0.300	R28
H28	下水道事業		H29. 5. 26	47,400,000	1,762,831	1,762,831	45,637,169	0.600	R28
H28	過疎対策事業		H29. 5. 26	47,400,000	5,265,613	15,795,260	31,604,740	0.010	R10
H29	下水道事業		H31. 3. 25	77,000,000	0	0	77,000,000	0.500	R30
H29	過疎対策事業		H31. 3. 25	77,000,000	8,552,134	8,552,134	68,447,866	0.010	R12
H30	災害復旧事業		R1. 7. 29	1,300,000	162,492	324,981	975,019	0.002	R10
H30	下水道事業		R2. 3. 25	71,000,000	0	0	71,000,000	0.300	R31
H30	過疎対策事業		R2. 3. 25	71,000,000	0	0	71,000,000	0.005	R13
R 1	下水道事業		R3. 1. 27	8,900,000	0	0	8,900,000	0.400	R32
R 1	過疎対策事業		R3. 1. 27	8,900,000	0	0	8,900,000	0.030	R14
R 2	下水道事業		R3. 11. 26	47,000,000	0	0	47,000,000	0.500	R33
R 2	過疎対策事業		R3. 11. 26	31,200,000	0	0	31,200,000	0.070	R15
R 3	下水道事業	R5. 3. 27	41,800,000	0	0	41,800,000	1.300	R34	
R 3	過疎対策事業	R5. 3. 27	41,800,000	0	0	41,800,000	0.600	R16	
財務省 計				2,173,700,000	113,587,240	702,454,394	1,471,245,606		

種 類			発行年月日	発 行 総 額	償 還 高		未償還残高	利 率	償還終期
事業年度	事 業 名	借 入 先			当年度償還高	償 還 高 累 計			
H13	下水道事業	地方公共 団体金融 機構	H14. 5. 30	14,500,000	676,759	9,366,108	5,133,892	2.000	R11
H13	下水道事業		H15. 3. 28	3,100,000	139,269	1,923,776	1,176,224	1.200	R12
H14	下水道事業		H15. 5. 29	6,000,000	267,518	3,771,130	2,228,870	0.900	R12
H14	下水道事業		H15. 5. 29	5,500,000	245,225	3,456,872	2,043,128	0.900	R12
H14	下水道事業		H16. 3. 23	4,700,000	210,564	2,614,515	2,085,485	1.900	R13
H15	下水道事業		H16. 3. 30	5,000,000	224,005	2,781,398	2,218,602	1.900	R13
H16	下水道事業		H17. 5. 27	46,900,000	2,061,799	23,988,354	22,911,646	1.900	R14
H16	下水道事業		H18. 3. 30	75,500,000	3,254,182	35,084,253	40,415,747	2.000	R15
H17	下水道事業		H18. 5. 30	9,000,000	386,838	4,106,182	4,893,818	2.300	R15
H17	下水道事業		H18. 5. 30	81,800,000	3,515,929	37,320,641	44,479,359	2.300	R15
H18	下水道事業		H19. 5. 30	51,100,000	2,155,057	21,401,072	29,698,928	2.100	R16
H18	下水道事業		H20. 3. 28	60,400,000	2,494,607	22,748,712	37,651,288	2.100	R17
H19	下水道事業		H20. 5. 29	5,500,000	226,499	2,056,662	3,443,338	2.200	R17
H19	下水道事業		H20. 5. 29	1,500,000	61,772	560,907	939,093	2.200	R17
H19	下水道事業		H21. 2. 26	7,900,000	325,055	2,853,340	5,046,660	1.900	R18
H19	下水道事業		H21. 2. 26	6,200,000	255,106	2,239,331	3,960,669	1.900	R18
H20	下水道事業		H21. 5. 26	23,100,000	934,339	7,746,190	15,353,810	2.100	R18
H20	下水道事業		H21. 11. 11	7,300,000	294,740	2,336,264	4,963,736	1.900	R19
H21	下水道事業		H22. 5. 26	23,100,000	919,467	6,867,958	16,232,042	2.000	R19
H21	下水道事業		H22. 11. 25	5,700,000	228,208	1,621,005	4,078,995	1.700	R20
地方公共団体金融機構 計				443,800,000	18,876,938	194,844,670	248,955,330		
H13	下水道事業	簡易生命 保険	H15. 3. 31	35,900,000	1,465,316	20,240,948	15,659,052	1.200	R14
H16	下水道事業		H18. 3. 31	208,000,000	8,056,270	86,406,115	121,593,885	2.100	R17
H18	下水道事業		H20. 3. 31	87,100,000	3,235,516	29,505,177	57,594,823	2.100	R19
かんぽ生命保険 計				331,000,000	12,757,102	136,152,240	194,847,760		
H29	法適化事業	伊予銀行	H31. 3. 28	12,500,000	1,560,000	3,120,000	9,380,000	0.248	R10
伊予銀行 計				12,500,000	1,560,000	3,120,000	9,380,000		
H28	法適化事業	愛媛銀行	H30. 3. 30	10,700,000	1,336,000	4,020,000	6,680,000	0.298	R 9
H30	法適化事業		R1. 5. 27	4,800,000	600,000	1,200,000	3,600,000	0.245	R10
H30	法適化事業		R2. 3. 25	5,300,000	666,000	666,000	4,634,000	0.450	R11
愛媛銀行 計				20,800,000	2,602,000	5,886,000	14,914,000		
R 1	法適化事業	愛媛 信用金庫	R2. 5. 29	4,100,000	516,000	516,000	3,584,000	0.580	R11
愛媛信用金庫 計				4,100,000	516,000	516,000	3,584,000		
合 計				2,985,900,000	149,899,280	1,042,973,304	1,942,926,696		

2 野村処理区

(単位：円)

種 類			発行年月日	発 行 総 額	償 還 高		未償還残高	利 率	償還終期
事業年度	事 業 名	借 入 先			当年度償還高	償 還 高 累 計			
H11	下水道事業	財務省	H12. 5. 26	2,300,000	100,586	1,536,951	763,049	2.000	R11
H14	下水道事業		H15. 10. 31	106,000,000	4,319,362	55,650,878	50,349,122	1.800	R15
H15	下水道事業		H17. 3. 25	158,400,000	6,264,674	72,066,255	86,333,745	2.100	R16
H17	下水道事業		H19. 3. 26	29,700,000	1,126,560	11,187,454	18,512,546	2.100	R18
H19	下水道事業		H21. 2. 24	49,800,000	1,847,203	16,214,810	33,585,190	1.900	R20
H20	下水道事業		H21. 10. 27	47,400,000	1,715,865	13,551,967	33,848,033	2.000	R21
H21	下水道事業		H22. 11. 25	42,200,000	1,526,535	10,843,287	31,356,713	1.700	R22
H21	過疎対策事業		H23. 3. 25	46,900,000	5,442,679	46,900,000	0	1.100	R 4
H22	下水道事業		H24. 1. 27	16,600,000	590,405	3,664,883	12,935,117	1.700	R23
H22	過疎対策事業		H24. 3. 26	16,600,000	1,888,754	14,696,104	1,903,896	0.800	R 5
H23	下水道事業		H25. 2. 26	42,600,000	1,489,704	7,889,925	34,710,075	1.700	R24
H23	過疎対策事業		H25. 3. 25	42,500,000	4,778,573	32,856,539	9,643,461	0.600	R 6
H24	下水道事業		H25. 11. 26	27,200,000	961,463	4,222,888	22,977,112	1.400	R25
H24	過疎対策事業		H25. 11. 26	27,200,000	3,044,693	19,521,416	7,678,584	0.500	R 7
H30	災害復旧事業		R1. 7. 29	10,400,000	1,299,935	2,599,843	7,800,157	0.002	R10
財務省 計				665,800,000	36,396,991	313,403,200	352,396,800		
H11	下水道事業	地方公共 団体金融 機構	H12. 5. 30	1,100,000	53,425	816,329	283,671	2.000	R 9
H12	下水道事業		H13. 5. 30	11,900,000	559,556	8,336,246	3,563,754	1.700	R10
H13	下水道事業		H14. 5. 30	15,400,000	718,764	9,947,452	5,452,548	2.000	R11
H13	下水道事業		H14. 5. 30	4,000,000	186,692	2,583,754	1,416,246	2.000	R11
H14	下水道事業		H15. 5. 29	15,100,000	673,253	9,490,682	5,609,318	0.900	R12
H14	下水道事業		H15. 5. 29	10,700,000	477,073	6,725,185	3,974,815	0.900	R12
H15	下水道事業		H15. 10. 30	1,000,000	45,150	581,725	418,275	1.800	R13
H15	下水道事業		H16. 3. 23	11,200,000	501,770	6,230,331	4,969,669	1.900	R13
H16	下水道事業		H17. 5. 27	42,000,000	1,846,387	21,482,103	20,517,897	1.900	R14
H16	下水道事業		H18. 3. 30	2,900,000	124,994	1,347,609	1,552,391	2.000	R15
H17	下水道事業		H18. 5. 30	5,600,000	240,700	2,554,957	3,045,043	2.300	R15
H18	下水道事業		H19. 5. 30	14,800,000	624,165	6,198,352	8,601,648	2.100	R16
H18	下水道事業		H20. 3. 28	13,100,000	541,049	4,933,909	8,166,091	2.100	R17
H19	下水道事業		H20. 5. 29	6,300,000	259,443	2,355,812	3,944,188	2.200	R17
H19	下水道事業		H20. 5. 29	2,600,000	107,072	972,240	1,627,760	2.200	R17

種 類			発行年月日	発行総額	償 還 高		未償還残高	利 率	償還終期
事業年度	事 業 名	借入先			当年度償還高	償還高累計			
H19	下水道事業	地方公共 団体金融 機構	H21. 2. 26	3,200,000	131,668	1,155,783	2,044,217	1.900	R18
H21	下水道事業		H22. 5. 26	4,700,000	187,077	1,397,376	3,302,624	2.000	R19
地方公共団体金融機構 計				165,600,000	7,278,238	87,109,845	78,490,155		
H12	下水道事業	簡易生命 保険	H14. 3. 25	24,900,000	1,059,490	14,941,972	9,958,028	2.100	R13
H13	下水道事業		H14. 5. 30	39,900,000	1,680,096	23,089,856	16,810,144	2.100	R13
H16	下水道事業		H18. 3. 31	106,200,000	4,113,346	44,116,968	62,083,032	2.100	R17
H18	下水道事業		H20. 3. 31	8,500,000	315,751	2,879,381	5,620,619	2.100	R19
かんぽ生命保険 計				179,500,000	7,168,683	85,028,177	94,471,823		
合 計				1,010,900,000	50,843,912	485,541,222	525,358,778		
総 計				3,996,800,000	200,743,192	1,528,514,526	2,468,285,474		

決算に関する注記

(令和4年4月1日から令和5年3月31日まで)

1 重要な会計方針に係る事項に関する注記

(1) 固定資産の減価償却の方法

- イ 有形固定資産の減価償却の方法は、定額法による。
- ロ 無形固定資産の減価償却の方法は、定額法による。

(2) 引当金の計上方法

イ 退職給付引当金

職員に対する退職手当の要支給額から、愛媛県市町総合事務組合における積立相当額を控除し、公共下水道事業に係る企業職員数による按分等を用いて合理的に計算する方法にて計上している。

なお、令和4年度末現在において不足額は生じていない。

ロ 賞与引当金及び法定福利費引当金

職員の期末手当・勤勉手当の支給及びこれに係る法定福利費の支払いに備えるため、当事業年度末における支給(支払)見込額に基づき、当事業年度の負担に属する額を計上している。

ハ 貸倒引当金

債権の不納欠損に備えるため、実績率等により未収金のうち回収不能と見込まれる額を計上している。

(3) その他会計に関する書類の作成のための基本となる重要な事項

イ 消費税等の会計処理

消費税及び地方消費税の会計処理は税抜方式によっている。

2 貸借対照表等に関する注記

(1) 企業債の償還に係る他会計の負担

貸借対照表に計上されている企業債(1年以内に償還予定のものも含む)のうち、他会計が負担すると見込まれる額は1,223,048千円である。

3 その他の注記

(1) 引当金の目的使用による取り崩し

貸倒引当金	8,260 円
賞与引当金	813,186 円
法定福利引当金	159,832 円

令和 4 年度

西予市病院事業会計決算書

令和4年度 西予市病院事業会計決算書

I 決算書類

- 1 西予市病院事業決算報告書
- 2 西予市病院事業損益計算書
- 3 西予市病院事業剰余金計算書
- 4 西予市病院事業欠損金処理計算書
- 5 西予市病院事業貸借対照表

II 決算附属書類

- 1 事業報告書
- 2 政令で定めるその他の書類
 - (1) キャッシュ・フロー計算書
 - (2) 収益費用明細書
 - (3) 固定資産明細書
 - (4) 企業債明細書
 - (5) 決算に関する注記

III 決算に関する資料

- 1 西予市民病院決算書類
- 2 野村病院決算書類

I 決 算 書 類

- 1 決算報告書
- 2 損益計算書
- 3 剰余金計算書
- 4 欠損金処理計算書
- 5 貸借対照表

令和4年度西予市病院事業

(1) 収益的収入及び支出

収 入

区 分	予 算 額			
	当初予算額	補正予算額	地方公営企業法第24条第3項の規定による支出額に係る財源充当額	合 計
第1款 病院事業収益	4,020,923,000	△ 131,476,000	0	3,889,447,000
第1項 医業収益	3,086,277,000	△ 334,092,000	0	2,752,185,000
第2項 医業外収益	887,296,000	177,826,000	0	1,065,122,000
第3項 特別利益	47,350,000	24,790,000	0	72,140,000

支 出

区 分	予 算 額					
	当初予算額	補正予算額	予備費支出額	流増減額	地方公営企業法第24条第3項の規定による支出額	小 計
第1款 病院事業費用	4,642,455,000	△ 26,371,000	0	0	0	4,616,084,000
第1項 医業費用	4,440,268,000	△ 34,801,000	0	0	0	4,405,467,000
第2項 医業外費用	199,677,000	△ 570,000	0	△ 602,975	0	198,504,025
第3項 特別損失	2,510,000	9,000,000	0	602,975	0	12,112,975

決算報告書

(単位:円)

決算額	予決算額に比 べ増減	備考
3,984,013,434	94,566,434	(うち仮受消費税等 9,268,787)
2,707,861,342	△ 44,323,658	(うち仮受消費税等 7,219,138)
1,190,313,245	125,191,245	(うち仮受消費税等 2,020,731)
85,838,847	13,698,847	(うち仮受消費税等 28,918)

(単位:円)

地方公営企業 法第26条 第2項の規定 による繰越額	合計	決算額	地方公営企業 法第26条 第2項の規定 による繰越額	不用額	備考
0	4,616,084,000	4,187,285,616	0	428,798,384	(うち仮払消費税等 60,567,331)
0	4,405,467,000	3,999,873,130	0	405,593,870	(うち仮払消費税等 60,138,996)
0	198,504,025	175,369,294	0	23,134,731	(うち仮払消費税等 427,921)
0	12,112,975	12,043,192	0	69,783	(うち仮払消費税等 414)

(2) 資本的収入及び支出

収入		予 算 額				
区 分	当 初 予 算 額	補 正 予 算 額	小 計	地方公営企業法第26条の規定による繰越額に係る財源充当額	継続費通次繰越額に係る財源充当額	
				第1款 資本的収入	466,978,000	24,203,000
第1項 出資金	5,200,000	△ 1,000,000	4,200,000	0	0	
第2項 負担金及び交付金	319,778,000	24,963,000	344,741,000	0	0	
第3項 企業債	142,000,000	0	142,000,000	42,000,000	0	
第6項 奨学貸付返還金	0	240,000	240,000	0	0	

支出		予 算 額					
区 分	当 初 予 算 額	補 正 予 算 額	予 備 費 支 出 額	流 用 増 減 額	小 計	地方公営企業法第26条の規定による繰越額	継続費通次繰越額
						第1款 資本的支出	685,489,000
第1項 建設改良費	170,811,000	800,000	0	0	171,611,000	45,000,000	0
第2項 企業債償還金	510,478,000	0	0	0	510,478,000	0	0
第3項 投資	4,200,000	△ 760,000	0	0	3,440,000	0	0

補填財源説明

資本的収入額が資本的支出額に対して不足する額
 過年度分損益勘定留保資金
 過年度分消費税及び地方消費税資本的収支調整額

(単位:円)

合 計	決 算 額	予 算 額 に 比 べ 減 額 の 増 減	備 考
533,181,000	526,879,416	△ 6,301,584	
4,200,000	4,000,000	△ 200,000	
344,741,000	344,739,416	△ 1,584	
184,000,000	177,900,000	△ 6,100,000	
240,000	240,000	0	

(単位:円)

合 計	決 算 額	翌 年 度 繰 越 額			不 用 額	備 考
		地方公営企業法 第26条の規定 による繰越額	継 続 費 通 次 繰 繰 越 額	合 計		
730,529,000	716,921,983	0	0	0	13,607,017	(うち仮払消費税等 18,473,175)
216,611,000	203,204,925	0	0	0	13,406,075	(うち仮払消費税等 18,473,175)
510,478,000	510,477,058	0	0	0	942	
3,440,000	3,240,000	0	0	0	200,000	

190,042,567 円は
189,711,480 円
331,087 円

で補填した。

令和4年度 西予市病院事業損益計算書

(令和4年4月1日から令和5年3月31日まで)

(単位:円)

1 医業収益

(1) 入院収益	1,579,470,967	
(2) 外来収益	982,969,029	
(3) その他医業収益	<u>138,202,208</u>	2,700,642,204

2 医業費用

(1) 給与費	2,387,463,025	
(2) 材料費	524,509,827	
(3) 経費	564,630,099	
(4) 減価償却費	453,406,909	
(5) 資産減耗費	3,621,485	
(6) 研究研修費	<u>6,102,789</u>	<u>3,939,734,134</u>

営業損失

1,239,091,930

3 医業外収益

(1) 受取利息及び配当金	151,310	
(2) 他会計補助金	161,668,973	
(3) 補助金	244,031,000	
(4) 負担金及び交付金	430,466,751	
(5) 長期前受金戻入	262,474,696	
(6) その他医業外収益	32,959,142	
(7) 事業所内保育・病児保育運営収益	<u>56,542,322</u>	1,188,294,194

4 医業外費用

(1) 支払利息及び企業債取扱諸費	38,786,728	
(2) 長期前払消費税償却	26,330,531	
(3) 雑支出	107,296,559	
(4) 消費税及び地方消費税	0	
(5) 事業所内保育・病児保育運営費	<u>56,179,161</u>	<u>228,592,979</u>

959,701,215

経常損失

279,390,715

5 特別利益

(1) 固定資産売却益	0	
(2) 過年度損益修正益	39,979,163	
(3) その他特別利益	<u>45,830,766</u>	85,809,929

6 特別損失

(1) 固定資産売却損	0		
(2) 過年度損益修正損	12,042,778		
(3) その他特別損失	<u>0</u>	<u>12,042,778</u>	<u>73,767,151</u>

当年度純損失 205,623,564

前年度繰越
欠損金 697,366,088

その他未処分利益
剰余金変動額 0

当年度未処理
欠損金 902,989,652

令和4年度 西予市

(令和4年4月1日から)

	資本金	資本剰余金			
		再評価 積立金	受贈財産 評価額	寄附金	国県補助金
		前年度末残高	2,633,277,374	0	454,206,904
前年度処分額	0	0	0	0	0
議会の議決による処分額	0	0	0	0	0
資本金の額の減少	0	0	0	0	0
条例第2条による処分額	0	0	0	0	0
減債積立金の積立	0	0	0	0	0
建設改良積立金の積立	0	0	0	0	0
法令による処分額	0	0	0	0	0
処分後残高	2,633,277,374	0	454,206,904	23,000,000	0
当年度変動額	4,000,000	0	0	0	0
議会の議決による処分額	0	0	0	0	0
他会計出資金の受入	4,000,000	0	0	0	0
除却損への補填	0	0	0	0	0
減債積立金からの組入	0	0	0	0	0
建設改良積立金からの組入	0	0	0	0	0
特定収入にかかる消費税相当額の処分	0	0	0	0	0
他会計からの資産譲渡	0	0	0	0	0
固定資産の除却	0	0	0	0	0
当年度純損失	0	0	0	0	0
当年度末残高	2,637,277,374	0	454,206,904	23,000,000	0

病院事業剰余金計算書

令和5年3月31日まで)

(単位:円)

剰余金		利益剰余金					資本合計
その他 資本剰余金	資本剰余金 合計	減債 積立金	利益 積立金	建設改良 積立金	未処理 欠損金	利益剰余金 合計	
0	477,206,904	40,700,000	0	70,000,000	△ 697,366,088	△ 586,666,088	2,523,818,190
0	0	0	0	0	0	0	0
0	0	0	0	0	0	0	0
0	0	0	0	0	0	0	0
0	0	0	0	0	0	0	0
0	0	0	0	0	0	0	0
0	0	0	0	0	0	0	0
0	0	0	0	0	0	0	0
0	477,206,904	40,700,000	0	70,000,000	(繰越欠損金) △ 697,366,088	△ 586,666,088	2,523,818,190
0	0	0	0	0	△ 205,623,564	△ 205,623,564	△ 201,623,564
0	0	0	0	0	0	0	0
0	0	0	0	0	0	0	4,000,000
0	0	0	0	0	0	0	0
0	0	0	0	0	0	0	0
0	0	0	0	0	0	0	0
0	0	0	0	0	0	0	0
0	0	0	0	0	0	0	0
0	0	0	0	0	△ 205,623,564	△ 205,623,564	△ 205,623,564
0	477,206,904	40,700,000	0	70,000,000	(当年度未処理 欠損金) △ 902,989,652	△ 792,289,652	2,322,194,626

令和4年度 西予市病院事業欠損金処理計算書(案)

(単位:円)

	資本金	資本剰余金	未処理欠損金
当年度末残高	2,637,277,374	477,206,904	△ 902,989,652
議会の議決による処分額	△ 11,250,000	0	0
資本金の額の減少	△ 11,250,000	0	0
条例第2条による処分額	0	0	0
減債積立金の積立	0	0	0
利益積立金の積立	0	0	0
建設改良積立金の積立	0	0	0
処分後残高	2,626,027,374	477,206,904	(繰越欠損金) △ 902,989,652

令和4年度 西予市病院事業貸借対照表
(令和5年3月31日)

(単位:円)

資産の部

1 固定資産

(1) 有形固定資産			
イ 土地		922,202,162	
ロ 建物	6,092,377,576		
減価償却累計額	<u>△ 2,380,035,016</u>	3,712,342,560	
ハ 構築物	1,223,234,466		
減価償却累計額	<u>△ 951,324,140</u>	271,910,326	
ニ 器械備品	2,410,948,392		
減価償却累計額	<u>△ 1,748,332,155</u>	662,616,237	
ホ 車両	15,775,963		
減価償却累計額	<u>△ 14,551,513</u>	1,224,450	
ヘ リース資産	0		
減価償却累計額	<u>0</u>	0	
ト その他有形固定資産	0		
減価償却累計額	<u>0</u>	0	
チ 建設仮勘定			0
有形固定資産合計			<u>5,570,295,735</u>
(2) 無形固定資産			
イ 電話加入権		423,886	
ロ ソフトウェア		249,254,917	
ハ その他無形固定資産		0	
無形固定資産合計			<u>249,678,803</u>
(3) 投資その他の資産			
イ 投資有価証券		3,900,000	
ロ 長期前払消費税		257,944,804	
ハ 長期貸付金		11,250,000	
投資その他の資産合計			<u>273,094,804</u>
固定資産合計			<u>6,093,069,342</u>

2 流動資産

(1) 現金・預金		1,407,388,177	
(2) 未収金	701,723,241		
未収金貸倒引当金	<u>△ 17,202,641</u>	684,520,600	
(3) 有価証券		0	
(4) 貯蔵品		21,732,754	
(5) 短期貸付金		0	
(6) 前払費用		0	
(7) 前払金		0	
(8) その他流動資産		2,500,000	
流動資産合計			<u>2,116,141,531</u>
資産合計			<u><u>8,209,210,873</u></u>

負債の部

3 固定負債

(1) 企業債 イ 建設改良費等の財源に 充てるための企業債		4,359,952,181	
(2) 他会計借入金		0	
(3) リース債務		0	
(4) 引当金 イ 退職給付引当金	27,177,950		
ロ 特別修繕引当金	0	27,177,950	
(5) その他固定負債		0	
固定負債合計			4,387,130,131

4 流動負債

(1) 一時借入金		0	
(2) 企業債 イ 建設改良費等の財源に 充てるための企業債		399,187,986	
(3) 他会計借入金		0	
(4) リース債務		0	
(5) 未払金		202,527,147	
(6) 未払費用		0	
(7) 前受金		0	
(8) 引当金 イ 賞与引当金	125,699,409		
ロ 法定福利費引当金	28,182,000		
ハ 退職給付引当金	8,127,000	162,008,409	
(9) その他流動負債		3,432,441	
流動負債合計			767,155,983

5 繰延収益

(1) 長期前受金 イ 補助金	703,984,815		
ロ 他会計補助金	△ 406,108,708	297,876,107	
ハ 負担金及び交付金	656,331,655		
ニ 受贈財産評価額	△ 629,352,330	26,979,325	
ホ その他長期前受金	1,364,201,230		
繰延収益合計	△ 956,451,425	407,749,805	
負債合計	0	0	
	2,497,900		
	△ 2,373,004	124,896	
			732,730,133
			5,887,016,247

資本の部

6 資本金

(1) 資本金		2,637,277,374	
資本金合計			2,637,277,374

7 剰余金

(1) 資本剰余金 イ 補助金	0		
ロ 他会計補助金	0		
ハ 負担金及び交付金	0		
ニ 受贈財産評価額	454,206,904		
ホ 寄附金	23,000,000		
へ その他資本剰余金	0		
資本剰余金合計		477,206,904	
(2) 利益剰余金 イ 減債積立金	40,700,000		
ロ 利益積立金	0		
ハ 建設改良積立金	70,000,000		
ニ その他積立金	0		
ホ 当年度未処理欠損金	902,989,652		
利益剰余金合計		△ 792,289,652	
剰余金合計			△ 315,082,748
資本合計			2,322,194,626
負債資本合計			8,209,210,873

Ⅱ 決算附属書類

1 事業報告書

(1) 概 況

(2) 工 事

(3) 業 務

(4) 会 計

(5) そ の 他

令和4年度 西予市病院事業報告書

1 概 況

(1) 総括事項

医師及び看護師の不足など、依然として厳しい医療環境の中、令和4年度においても、西予市民病院及び野村病院ともに、地域の二次救急病院としての役割を果たすことができました。

しかしながら、当年度も新型コロナウイルス感染症の影響を大きく受け減収となったことに加え、人口減少などの影響から大変厳しい経営状況が続いておりますが、今後とも安全・安心な医療の提供はもとより、健全な経営を念頭に努力してまいります。

また、令和元年度に改訂した「西予市立病院新改革プラン」に基づき、引き続き、両病院の機能分担などを具体的に検討してまいります。

(西予市民病院)

令和4年度は、令和3年度に引き続き、内科、外科、泌尿器科及び整形外科の常勤医師を確保するとともに、非常勤医師による婦人科、皮膚科及び脳神経外科を加え、年間通して入院・外来診療を行いました。

当院においては、新型コロナウイルス感染症対策として一部病棟を休止し対応しています。そのため昨年度に引き続き大きく影響を受けた経営状況となっています。

入院患者数は対前年度4,060人の減、外来患者数は2,041人の減となり、入院及び外来収益あわせて42,002千円の減収となっています。加えて、病院建設事業に係る多額の減価償却費(300,709千円)の計上、医療スタッフの増加に伴う給与費の増加(40,360千円増)等により、令和4年度も161,357千円の純損失を計上することとなりました。今後は、職員のコスト意識のさらなる醸成に努めていきます。

また、事業所内・病児保育施設(スマイル保育園)の運営により、看護師等の不足に対応するとともに、臨床研修医の受け入れなど、若い医療スタッフの育成にも引き続き力を入れていきます。

常勤医師の確保、非常勤医師の支援などにより、当院の医療法上の医師の充足率は149.9%となりました。

(野村病院)

令和4年度は、内科医師5名、整形外科医師1名、計6名の常勤医師で診療を行うとともに、非常勤医師による皮膚科、耳鼻科、眼科及び心療内科の診療を行いました。

令和4年度から病床数を60床に削減(28床減)したことから、入院患者数は対前年度7,641人の大幅減、外来患者数についても2,446人の減となり、入院及び外来収益あわせて236,749千円の大幅減収となりました。費用については、患者数の減による材料費の減少(22,708千円減)、職員数の減による給与費の減少(78,158千円減)等により圧縮されたものの、令和4年度は44,267千円の純損失を計上することとなりました。

当院においては、病床数削減を受け、在宅医療を視野に入れ、在宅療養

支援病院として地域住民に寄り添った在宅医療の取り組みに力を入れています。

当院に設置されている愛媛大学地域医療学講座のサテライトセンターにおいて、地域医療を担う総合医等の育成のため臨床研修医の受け入れに取組み、6名の研修医を受け入れました。

臨床研修医及び非常勤医師の診療支援等により、当院の医療法上の医師の充足率は114.4%となりました。

イ 業務量

(西予市民病院)

年間入院延患者数は対前年度4,060人減(14.4%減)の24,133人、外来患者数は対前年度2,041人減(4.5%増)の43,562人。

病床利用率は42.9%(一般59.8%・療養は休止のため0%)となりました。

(野村病院)

年間入院延患者数は対前年度7,641人減(33.0%減)の15,506人、外来延患者数は対前年度2,446人減(6.0%減)の38,411人。

病床利用率は76.6%(全一般病床)となりました。

ロ 財政状況

(西予市民病院)

令和4年度の医業収益は、対前年度58,405,573円減(3.2%減)の1,753,151,103円で、うち入院収益1,065,175,244円、外来収益604,086,267円、その他医業収益83,889,592円。

医業外収益は、対前年度69,936,075円増(11.3%増)の688,803,166円で、経常収益は2,441,954,269円(0.5%増)となりました。

医業費用は、対前年度45,784,553円増(1.9%増)の2,469,017,771円で、主なものは給与費1,423,360,912円(40,359,630円増)、材料費359,128,884円(4,672,561円減)、経費379,116,463円(24,981,906円増)、減価償却費300,708,684円(17,044,274円減)です。

医業外費用は、対前年度1,473,830円減(0.8%減)の182,272,611円で、経常費用は2,651,290,382円(1.7%増)となりました。

これにより、令和4年度は、経常損失209,336,113円を計上することとなり、特別利益、特別損失を含めた当年度純損失は161,356,929円、未処理欠損金は1,417,034,230円となりました。

(野村病院)

令和4年度の医業収益は、対前年度266,916,435円減(22.0%減)の947,491,101円で、うち入院収益514,295,723円、外来収益378,882,762円、その他医業収益54,312,616円。

医業外収益は、対前年度61,662,106円増(14.1%増)の499,491,028円で、経常収益は1,446,982,129円(12.4%減)となりました。

医業費用は、対前年度109,616,765円増(6.9%減)の1,470,716,363円

で、主なものは給与費964,102,113円（78,157,983円減）、材料費165,380,943円（22,707,935円減）、経費185,513,636円（7,440,751円増）、減価償却費152,698,225円（15,759,280円減）です。

医業外費用は、対前年度84,103円増（0.2%増）の54,876,880円で、経常費用は1,635,210,008円（0.5%増）となりました。

これにより、令和4年度は、経常損失70,054,602円を計上することとなり、特別利益、特別損失を含めた当年度純損失は44,266,635円、未処分利益剰余金は514,044,578円となりました。

ハ 建設改良事業の状況

（西予市民病院）

器械備品の整備に係る費用として、127,039,110円を執行しました。器械備品整備の主なものは、医療用画像情報管理システム59,235,000円、外科用内視鏡システム23,705,000円、電子内視鏡システム8,338,000円です。

（野村病院）

器械備品の整備に係る費用として、76,165,815円を執行しました。器械備品整備の主なものは、臨床輸血検査システム19,574,500円、心電計8,294,000円です。

また、施設整備としてエレベーター改修工事27,940,000円を執行しました。

(2) 経営指標に関する事項

(西予市民病院)

令和4年度決算における経営成績について、経営の健全性を示す経常収支比率は、新型コロナウイルス感染症の対策に伴う入院収益減少。また職員給与費、委託料など費用の増加により前年度比 1.13ポイント減の92.1%となり、健全経営の水準とされる100%を下回っています。

また、修正医業収支比率は、前年度比3.76ポイント減の69.48%と低い水準となっています。

病床利用率は、新型コロナウイルス感染症対策として一部病床を休止し対応していることもあり前年度比 7.23ポイント減の42.93%となっています。今後は病床利用率の向上に努めてまいります。

(野村病院)

令和4年度決算における経営成績について、経営の健全性を示す経常収支比率は、主に病床数減少による医業収益の減収が要因で対前年度5.66ポイント減の95.38%となり、健全経営の水準とされる100%を下回っています。修正医業収支比率についても同様に、主に医業収益の減収により対前年度11.59ポイント減の63.03%となりました。

病床利用率は、令和4年4月から病床数を60床に削減して病床の有効活用に努めていたものの、新型コロナウイルス感染症の影響もあり、対前年度1.26ポイント減の70.80%となりました。

<経営指標の推移>

(西予市民病院)

	H30	R1	R2	R3	R4
経常収支比率	89.99%	92.80%	97.70%	93.23%	92.10%
修正医業収支比率	79.26%	81.03%	75.55%	73.24%	69.48%
病床利用率	65.88%	64.50%	54.44%	50.16%	42.93%

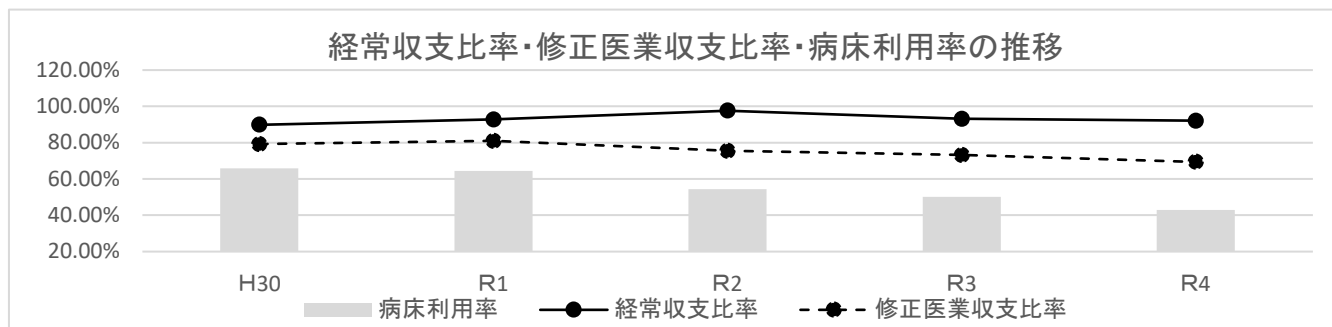

(野村病院)

	H30	R1	R2	R3	R4
経常収支比率	102.15%	99.99%	97.12%	101.04%	95.38%
修正医業収支比率	83.84%	81.14%	76.55%	74.62%	63.03%
病床利用率	84.46%	79.88%	77.74%	72.06%	70.80%

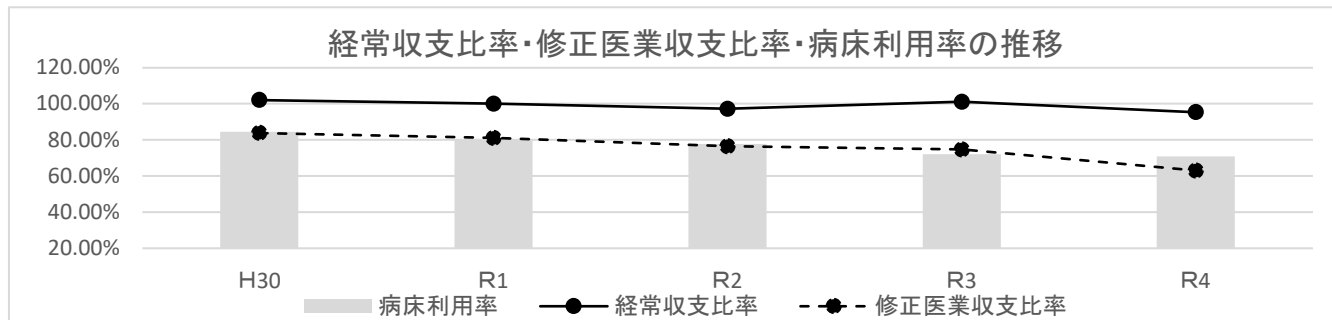

(3) 議会議決事項

議案番号	件名	提出年月日	議決年月日
報告第6号	令和3年度西予市病院事業会計予算繰越計算書の報告について	R4.6.7	R4.6.7
認定第10号	令和3年度西予市病院事業会計決算の認定について	R4.9.1	R4.10.3
報告第10号	令和3年度資金不足比率の報告について	R4.9.1	R4.9.1
議案第156号	令和4年度西予市病院事業会計補正予算(第1号)	R4.11.28	R4.12.16
議案第34号	令和4年度西予市病院事業会計補正予算(第2号)	R5.2.22	R5.3.2
議案第44号	令和5年度西予市病院事業会計予算	R5.2.22	R5.3.16

(4) 行政官庁認可事項

イ. 西予市民病院

申請年月日	申請先	件名	許可(算定開始)年月日
R4.3.22	八幡浜保健所長	病院開設許可事項変更許可申請書の提出	R4.4.1
R4.3.29	四国厚生支局長	脳血管疾患等リハビリテーション料(I)(初期加算有)の施設基準に係る届出	R4.4.1
R4.4.18	四国厚生支局長	感染対策向上加算2の施設基準に係る届出	R4.4.1
R4.4.18	四国厚生支局長	二次性骨折予防継続管理料1の説基準に係る届出	R4.4.1
R4.4.18	四国厚生支局長	二次性骨折予防継続管理料2の説基準に係る届出	R4.4.1
R4.4.18	四国厚生支局長	二次性骨折予防継続管理料3の説基準に係る届出	R4.4.1
R4.4.18	四国厚生支局長	内視鏡的小腸ポリープ切除術の施設基準に係る届出	R4.4.1
R4.4.18	四国厚生支局長	地域包括ケア入院医療管理料2(看護補助体制充実加算)の施設基準に係る届出	R4.4.1
R4.10.5	八幡浜保健所長	病院開設許可事項変更許可申請書の提出	R4.10.31
R4.10.13	四国厚生支局長	看護職員処遇改善評価料50の施設基準にかかわる届出	R4.10.1
R4.12.5	四国厚生支局長	看護職員処遇改善評価料59の施設基準にかかわる届出	R5.1.1
R5.1.31	四国厚生支局長	在宅時医学総合管理料及び施設入居時医学総合管理料の施設基準に係る届出	R5.2.1
R5.1.31	四国厚生支局長	別添1の「第14の2」の1の(3)に規定する在宅療養支援病院の施設基準に係る届出	R5.2.1

ロ. 野村病院

申請年月日	申請先	件名	許可(算定開始)年月日
R4.2.18	八幡浜保健所長	救急病院に関する更新申出書の提出	R4.4.1
R4.3.22	八幡浜保健所長	特定給食施設変更届出書の提出	R4.4.1
R4.3.22	八幡浜保健所長	病院開設許可事項変更許可申請書の提出	R4.4.1
R4.3.25	四国厚生支局長	医師事務作業補助体制加算1(20対1)補助体制加算の施設基準に係る届出	R4.4.1
R4.3.30	四国厚生支局長	別添1の「第14の2」の1の(1)に規定する在宅療養支援病院の施設基準に係る届出	R4.4.1
R4.3.30	四国厚生支局長	在宅時医学総合管理料及び施設入居時等医学総合管理料の施設基準に係る届出	R4.4.1

申請年月日	申請先	件名	許可(算定開始)年月日
R4. 4. 15	四国厚生支局長	感染対策向上加算3の施設基準に係る届出 連携強化加算、サーベイランス強化加算に係る届出	R4. 4. 1
R4. 4. 19	四国厚生支局長	後発医薬品使用体制加算3の施設基準に係る届出	R4. 4. 1
R4. 4. 30	四国厚生支局長	地域包括ケア病棟入院料1及び地域包括ケア入院医療管理料1の施設基準に係る届出(看護職員配置加算・看護補助者配置加算に係る届出)	R4. 5. 1
R4. 5. 26	四国厚生支局長	二次性骨折予防継続管理料2の施設基準に係る届出	R4. 6. 1
R4. 5. 26	四国厚生支局長	二次性骨折予防継続管理料3の施設基準に係る届出	R4. 6. 1
R4. 6. 28	四国厚生支局長	機能強化加算の施設基準に係る届出	R4. 7. 1
R4. 10. 4	四国厚生支局長	別添1の「第14の2」の1の(1)に規定する在宅療養支援病院の施設基準に係る届出「経過措置」	R4. 10. 1
R4. 10. 4	四国厚生支局長	急性期看護補助体制加算(50対1)の施設基準に係る届出「経過措置」	R4. 10. 1
R4. 10. 4	四国厚生支局長	看護職員処遇改善評価料の施設基準に係る届出	R4. 10. 1
R5. 1. 24	四国厚生支局長	一般病棟入院基本料6の施設基準に係る届出	R4. 10. 1
R5. 1. 25	四国厚生支局長	栄養サポートチーム加算の施設基準に係る届出	R5. 2. 1
R5. 1. 25	八幡浜保健所長	病院開設許可事項変更許可申請書の提出	R5. 2. 1
R5. 2. 22	西予市長	居宅介護支援事業所休止届出の提出	R5. 4. 1
R5. 2. 27	四国厚生支局長	在宅患者訪問看護・指導料及び同一建物居住者訪問看護・指導料の注2の施設基準に係る届出	R5. 3. 1
R5. 2. 28	四国厚生支局長	在宅患者訪問看護・指導料の注16(同一建物居住者訪問看護・指導料の注6の規定により準用する場合を含む。)に規定する専門管理加算の施設基準に係る届出	R5. 3. 1

(5) 職員に関する事項

イ. 職員数

(イ) 西予市民病院

(単位：人)

	区分	職 種	R 5. 3. 31	R 4. 3. 31	増 減	備 考	
			現 在	現 在			
正職員	医 師	院 長	1	1	0		
		副 院 長	2	2	0		
		内 科 医 師	4	3	1		
		外 科 医 師	2	2	0		
		整形外科医師	1	1	0		
		泌尿器科医師	1	1	0		
		小 計	11	10	1		
	医 療 技 術 員	薬 剤 師	2	2	0		
		検 査 技 師	6	6	0		
		放 射 線 技 師	6	4	2		
		理学療法士	7	5	2		
		作業療法士	3	2	1		
		言語聴覚士	1	1	0		
		管理栄養士	3	3	0		
		臨床工学技士	5	6	△ 1		
		小 計	33	29	4		
	看 護 師	正 看 護 師	67	69	△ 2		
		准 看 護 師	2	2	0		
		小 計	69	71	△ 2		
	事 務 職 員		9	9	0		
	その 他 の 職 員	医療社会福祉士	2	2	0		
		その他の職員	11	11	0		
		小 計	13	13	0		
	合 計		135	132	3		
	会計年度 任用職員	医 師	フルタイム	1	1	0	
			パート	0	0	0	
		正看護師	フルタイム	6	4	2	
パート			8	9	△ 1		
准看護師		フルタイム	2	2	0		
		パート	1	1	0		
看護助手		フルタイム	10	11	△ 1		
		パート	2	1	1		
事務職員		フルタイム	17	16	1		
		パート	2	2	0		
その他		フルタイム	17	16	1		
		パート	15	17	△ 2		
合 計		81	80	1			

(ロ) 野村病院

(単位：人)

区分	職 種	R 5. 3. 31	R 4. 3. 31	増 減	備 考	
		現 在	現 在			
正職員	医 師	院 長	1	1	0	
		副 院 長	1	1	0	
		内 科 医 師	2	3	△ 1	
		外 科 医 師	0	0	0	
		整形外科医師	0	1	△ 1	
		眼 科 医 師	0	0	0	
		小 計	4	6	△ 2	
	医 療 技 術 員	薬 剤 師	2	1	1	
		検 査 技 師	3	3	0	
		放 射 線 技 師	3	3	0	
		理 学 療 法 士	6	6	0	
		作 業 療 法 士	1	1	0	
		言 語 聴 覚 士	1	1	0	
		管 理 栄 養 士	2	2	0	
	小 計	18	17	1		
	看 護 師	正 看 護 師	46	54	△ 8	
		准 看 護 師	1	1	0	
		小 計	47	55	△ 8	
	事 務 職 員		6	6	0	
	その 他 の 職 員	医療社会福祉士	2	2	0	
		その他の職員	3	2	1	
		小 計	5	4	1	
	合 計		80	88	△ 8	
	会計年度 任用職員	正看護師	フルタイム	4	3	1
			パ ー ト	5	6	△ 1
		准看護師	フルタイム	1	0	1
			パ ー ト	0	0	0
看護助手		フルタイム	12	13	△ 1	
		パ ー ト	3	3	0	
事務職員		フルタイム	9	10	△ 1	
		パ ー ト	0	0	0	
その他		フルタイム	15	16	△ 1	
		パ ー ト	7	5	2	
合 計		56	56	0		

ロ. 給与の改定

西予市職員の給与に関する条例及び西予市会計年度任用職員の給与及び費用弁償に関する条例の一部を改正する条例制定について

西予市職員の給与に関する条例の一部を改正する条例制定について

西予市特別職の職員で常勤のもの給与等に関する条例の一部を改正する条例制定について

西予市会計年度任用職員の給与及び費用弁償に関する条例の一部を改正する条例制定について

- (6) 料金その他供給条件の設定、変更に関する事項
該 当 な し

2 工 事

本年度において施工した工事ならびに取得した器械備品等の資産は次のとおりである。

(1) 建設改良工事の概況

イ. 西予市民病院

(単位：円) (税込)

品 名	数量	取得価格	取得年月日	納入業者	備考
外科用内視鏡システム	一式	23,705,000	R4.4.13	(株)サンメディカル	OP室
FC1オプション ECGセット	一式	236,500	R4.4.20	宇和島器械(有)	病棟
エービュー2アドバンス モニタ	一式	605,000	R4.4.20	(株)エヒメ医療器	泌尿器科
フライトヘルメット	一式	341,000	R4.6.15	(株)カワニシ 松山支店	OP室
シリンジポンプ	2	402,600	R4.6.21	宇和島器械(有)	病棟
酸素流量計チェッカー	一式	258,500	R4.6.29	(株)エヒメ医療器	病棟
シリンジポンプ	一式	274,450	R4.7.6	(株)エヒメ医療器	病棟
輸液ポンプ	4	642,400	R4.7.6	(株)エヒメ医療器	病棟
ジェイスユニバーサルCPMシステムII	一式	935,000	R4.7.11	(株)カワニシ 松山支店	病棟
Console Advance及びMobile Console	一式	7,348,000	R4.7.28	宇和島器械(有)	放射線室
アシストアームポジショナーシステム	一式	1,408,000	R4.8.5	(株)カワニシ 松山支店	OP室
T-MAX ビーチチェアシステム	一式	1,100,000	R4.8.5	(株)カワニシ 松山支店	OP室
ラベルプリンタ	一式	205,700	R4.8.9	(株)富士通四国インフォテック 松山事業所	透析室
X線撮影架台	一式	368,500	R4.8.22	宇和島器械(有)	放射線室
自動視力計	一式	583,000	R4.9.26	宇和島器械(有)	検査室
電気手術器	一式	3,850,000	R4.9.30	(株)エヒメ医療器	OP室
生体情報モニタ・麻酔記録装置	一式	6,248,000	R4.11.25	宇和島器械(有)	OP室
モバイルスコープ	一式	1,507,000	R4.11.30	宇和島器械(有)	放射線室
電子内視鏡システム	一式	8,338,000	R4.12.12	宇和島器械(有)	放射線室
医療情報システム用パソコン	一式	4,121,480	R4.12.12	(株)富士通四国インフォテック 松山事業所	病院全体
インターネット接続用パソコン	一式	4,393,400	R4.12.22	四国通建(株) 西予営業所	病院全体
インターネット接続用ノートパソコン	一式	312,180	R4.12.22	四国通建(株) 西予営業所	病院全体
医療用画像情報管理システム	一式	59,235,000	R4.12.23	宇和島器械(有)	放射線室
3クランクギャッチベッド	3	620,400	R5.3.23	宇和島器械(有)	処置室

ロ. 野村病院

(単位：円) (税込)

品 名	数量	取得価格	取得年月日	納入業者	備考
臨床輸血検査システム	一式	19,574,500	R4.6.20	(株)富士通四国インフォテック 松山事業所	検査室
画像診断ワークステーション	一式	5,225,000	R4.9.16	宇和島器械(有)	放射線室
再来受付機	一式	4,455,000	R4.12.12	(株)富士通四国インフォテック 松山事業所	受付
血液保冷庫	一式	360,800	R5.3.2	アルフレッサ篠原化学(株)	検査室
バイオメディカルフリーザー	一式	220,000	R5.3.2	アルフレッサ篠原化学(株)	検査室
エレベーター改修工事	一式	27,940,000	R5.3.6	三菱電機ビルソリューションズ(株)	施設設備
画像読取装置	一式	763,015	R5.3.10	富士フィルムメディカル(株)	放射線室
診療録管理システム	一式	3,696,000	R5.3.15	(株)富士通四国インフォテック 松山事業所	医事課
オートレンズメーター	一式	396,000	R5.3.22	(株)アーガス・ビー・エム・シー	眼科
視力計	一式	555,500	R5.3.27	(株)アーガス・ビー・エム・シー	眼科
糖尿病検査項目自動分析装置	一式	3,245,000	R5.3.28	(株)よんやく	検査室
ホルタ記録器 (FM-1300)	一式	720,500	R5.3.31	アルフレッサ篠原化学(株)	検査室
ホルタ記録器 (FM-1400)	一式	720,500	R5.3.31	アルフレッサ篠原化学(株)	検査室
心電計	一式	8,294,000	R5.3.31	アルフレッサ篠原化学(株)	検査室

(2) 保存工事の概況

イ. 西予市民病院

(単位：円) (税込)

品 名	数量	金 額	取得年月日	納入業者	備考
入退室管理設備機器交換修繕	一式	3,267,000	R5.3.31	三徳電機(株)	施設設備

ロ. 野村病院

(単位：円) (税込)

品 名	数量	金 額	取得年月日	納入業者	備考
自動水栓取替工事	一式	5,940,000	R5.3.23	(有)清家水道	施設設備
非常用発電機始動用蓄電池交換修繕	一式	1,375,000	R5.3.27	(株)明電エンジニアリング	施設設備

3 業 務

(1) 業務量

イ. 西予市民病院

科別 入院・外来別		内 科		外 科		整 形 外 科	
		件 数	円	件 数	円	件 数	円
(365日) 入 院		11,505	439,072,690	3,150	157,864,429	6,396	332,598,533
(243日) 外 来		15,514	196,494,196	6,233	86,860,153	11,875	(225日) 108,522,617
合 計		27,019	635,566,886	9,383	244,724,582	18,271	441,121,150
一日平均件数及び 患者1人1日当たり 平均金額	入院	31.5	38,164	8.6	50,116	17.5	52,001
	外来	63.8	12,666	25.7	13,936	52.8	9,139

科別 入院・外来別		泌 尿 器 科		婦 人 科		皮 膚 科	
		件 数	円	件 数	円	件 数	円
(365日) 入 院		3,082	135,461,978	—	19,475	—	158,139
(243日) 外 来		8,500	(228日) 206,547,925	68	(24日) 694,620	1,204	(47日) 3,848,578
合 計		11,582	342,009,903	68	714,095	1,204	4,006,717
一日平均件数及び 患者1人1日当たり 平均金額	入院	8.4	43,953	—	—	—	—
	外来	37.3	24,300	2.8	10,215	25.6	3,196

科別 入院・外来別		脳 神 経 外 科		合 計	
		件 数	円	件 数	円
(365日) 入 院		—	—	24,133	1,065,175,244
(243日) 外 来		168	(25日) 1,118,178	43,562	604,086,267
合 計		168	1,118,178	67,695	1,669,261,511
一日平均件数及び 患者1人1日当たり 平均金額	入院	—	—	66.1	44,138
	外来	6.7	6,656	179.3	13,867

※ 婦人科、皮膚科及び脳神経外科の入院件数は、他診療科の件数に含まれている。

ロ. 野村病院

科別 入院・外来別		内 科		外 科		整 形 外 科	
		件 数	円	件 数	円	件 数	円
(365日) 入 院		11,960	401,847,479	—	—	3,546	112,448,244
(243日) 外 来		20,544	228,655,211	—	—	12,235	(232日) 123,785,361
合 計		32,504	630,502,690	—	—	15,781	236,233,605
一日平均件数及 び患者1人1日当 たり平均金額	入院	32.8	33,599	—	—	9.7	31,711
	外来	84.5	11,130	—	—	52.7	10,117

科別 入院・外来別		眼 科		心 療 内 科		皮 膚 科	
		件 数	円	件 数	円	件 数	円
(365日) 入 院		—	—	—	—	—	—
(243日) 外 来		2,241	(97日) 12,886,611	1,220	(48日) 4,006,513	1,213	(48日) 4,759,324
合 計		2,241	12,886,611	1,220	4,006,513	1,213	4,759,324
一日平均件数及 び患者1人1日当 たり平均金額	入院	—	—	—	—	—	—
	外来	23.1	5,750	25.4	3,284	25.3	3,924

科別 入院・外来別		耳鼻咽喉科		合 計	
		件 数	円	件 数	円
(365日) 入 院		—	—	15,506	514,295,723
(243日) 外 来		958	(95日) 4,789,742	38,411	378,882,762
合 計		958	4,789,742	53,917	893,178,485
一日平均件数及 び患者1人1日当 たり平均金額	入院	—	—	42.5	33,168
	外来	10.1	5,000	158.1	9,864

※ 小児科・外科は、標榜しているが休診中である。
 ※ 移動診療は、内科の件数及び収益に含まれている。

(2) 事業収入に関する事項

イ. 西予市民病院

(単位：円) () 税込数値

区 分	令和4年度	令和3年度	比 較	
			増 減	対前年度比率(%)
医業収益	1,753,151,103 (1,757,375,913)	1,811,556,676 (1,817,671,713)	△ 58,405,573 (△ 60,295,800)	△ 3.2 (△ 3.3)
医業外収益	688,803,166 (690,003,955)	618,867,091 (620,981,681)	69,936,075 (69,022,274)	11.3 (11.1)
特別利益	53,408,987 (53,408,987)	19,388,690 (19,389,414)	34,020,297 (34,019,573)	175.5 (175.5)
計	2,495,363,256 (2,500,788,855)	2,449,812,457 (2,458,042,808)	45,550,799 (42,746,047)	1.9 (1.7)

ロ. 野村病院

(単位：円) () 税込数値

区 分	令和4年度	令和3年度	比 較	
			増 減	対前年度比率(%)
医業収益	947,491,101 (950,485,429)	1,214,407,536 (1,218,499,048)	△ 266,916,435 (△ 268,013,619)	△ 22.0 (△ 22.0)
医業外収益	499,491,028 (500,309,290)	437,828,922 (439,117,132)	61,662,106 (61,192,158)	14.1 (13.9)
特別利益	32,400,942 (32,429,860)	3,478,447 (3,480,901)	28,922,495 (28,948,959)	831.5 (831.7)
計	1,479,383,071 (1,483,224,579)	1,655,714,905 (1,661,097,081)	△ 176,331,834 (△ 177,872,502)	△ 10.6 (△ 10.7)

(3) 事業費用に関する事項

イ. 西予市民病院

(単位：円) () 税込数値

区 分	令和4年度	令和3年度	比 較	
			増 減	対前年度比率(%)
医業費用	2,469,017,771 (2,509,603,022)	2,423,233,218 (2,461,561,524)	45,784,553 (48,041,498)	1.9 (2.0)
医業外費用	182,272,611 (145,521,605)	183,746,441 (151,963,605)	△ 1,473,830 (△ 6,442,000)	△ 0.8 (△ 4.2)
特別損失	5,429,803 (5,430,217)	2,043,876 (2,055,797)	3,385,927 (3,374,420)	165.7 (164.1)
計	2,656,720,185 (2,660,554,844)	2,609,023,535 (2,615,580,926)	47,696,650 (44,973,918)	1.8 (1.7)

ロ. 野村病院

(単位：円) () 税込数値

区 分	令和4年度	令和3年度	比 較	
			増 減	対前年度比率(%)
医業費用	1,470,716,363 (1,490,270,108)	1,580,333,128 (1,599,581,143)	△ 109,616,765 (△ 109,311,035)	△ 6.9 (△ 6.8)
医業外費用	46,320,368 (29,847,689)	54,876,880 (40,055,929)	△ 8,556,512 (△ 10,208,240)	△ 15.6 (△ 25.5)
特別損失	6,612,975 (6,612,975)	1,646,882 (1,646,882)	4,966,093 (4,966,093)	301.5 (301.5)
計	1,523,649,706 (1,526,730,772)	1,636,856,890 (1,641,283,954)	△ 113,207,184 (△ 114,553,182)	△ 6.9 (△ 7.0)

4 会 計

(1) 重要契約の要旨

(工事に掲げたもの及び材料売買契約を除く。1件1,000千円以上)

イ. 西予市民病院

(単位：円) (税込)

契約期間	契約金額	件 名	契約の相手方
R4年度中	43,058,400	医事業務委託	(株)ニチイ学館
R4年度中	10,780,000	機械設備保守点検業務委託	重松兄弟設備(株) 西予営業所
R4年度中	3,508,076	医療用画像情報システム運用サポート保守業務委託	宇和島器械(有)
R4年度中	4,154,480	CR/DRシステム保守業務委託	宇和島器械(有)
R4年度中	16,280,000	CT装置保守業務委託	宇和島器械(有)
R4年度中	2,145,543	内視鏡スコープ保守点検業務委託	宇和島器械(有)
R4年度中	19,209,036	医療情報システムサポート業務委託	(株)富士通四国インフォテック 松山事業所
R4年度中	1,584,000	ネットワーク運用保守業務委託	(株)富士通四国インフォテック 松山事業所
R4年度中	2,907,300	せい坊ネットシステムサポート業務委託	(株)富士通四国インフォテック 松山事業所
R4年度中	7,499,910	院内ネットワーク機器サポートライセンス	(株)富士通四国インフォテック 松山事業所
R4年度中	9,570,000	MR I 装置保守業務委託	(株)よんやく
R4年度中	2,332,000	生化学自動分析装置保守点検業務委託	(株)よんやく
R4年度中	1,755,600	昇降機保全業務委託	(株)日立ビルシステム 四国支社
R4年度中	1,716,000	透析用水作成装置保守管理業務委託	(株)サナス
R4年度中	15,232,800	清掃業務委託	太平ビルサービス(株) 松山支店

ロ. 野村病院

(単位：円) (税込)

契約期間	契約金額	件 名	契約の相手方
R4年度中	1,323,960	DRシステム保守業務委託	富士フィルムメディカル(株)
R4年度中	1,056,000	院内ネットワーク運用保守業務委託	(株)富士通四国インフォテック 松山事業所
R4年度中	2,750,000	インターネット環境構築業務委託	(株)富士通四国インフォテック 松山事業所
R4年度中	3,960,000	院内ネットワーク機器サポートライセンス	(株)富士通四国インフォテック 松山事業所
R4年度中	14,522,112	医療情報システムサポート業務委託	(株)富士通四国インフォテック 松山事業所
R4年度中	9,411,600	CT装置保守業務委託	(株)サンメディカル
R4年度中	7,590,000	MR I 装置保守業務委託	(株)サンメディカル
R4年度中	4,326,630	医用画像情報システム保守業務委託	宇和島器械(有)
R4年度中	1,485,000	超音波画像診断装置保守業務委託	宇和島器械(有)
R4年度中	2,519,000	野村病院外壁全面打診等調査業務委託	和気忠孝設計事務所
R4年度中	2,907,300	せい坊ネットシステムサポート保守業務委託	(株)富士通四国インフォテック 松山事業所

(2) 企業債及び一時借入金の概況

イ 企業債

前年度末残高	5,057,017,225 円
本年度借入金	212,600,000 円
本年度償還金	510,477,058 円
本年度末残高	4,759,140,167 円

ロ 起債前借

前年度末残高	34,700,000 円
本年度借入金	0 円
本年度長期資金借換額	34,700,000 円
本年度末残高	0 円

ハ 一時借入金

本年度中における借入額	0 円
本年度末残高	0 円

(3) 議会の議決を経なければ流用することができない経費

イ 職員給与費	2,427,601,548 円
ロ 交際費	1,015,740 円

(4) その他会計経理に関する重要事項

イ たな卸資産購入費	542,850,817 円
ロ たな卸資産購入にかかる仮払い消費税及び地方消費税	49,349,913 円

5 その他

(1) 他会計補助金等の使途について

イ 他会計補助金 161,878,973 円について、

研究研修費に要する経費にかかる補助金3,723,346円（西予市民病院2,331,871円・野村病院1,391,475円）は、旅費・図書費・研究雑費他に充当した。

共済追加費用に要する経費にかかる補助金15,810,678円（西予市民病院9,793,535円・野村病院6,017,143円）、基礎年金拠出金公的負担金に要する経費にかかる補助金63,281,837円（西予市民病院38,994,925円・野村病院24,286,912円）は、法定福利費に充当した。

児童手当に要する経費にかかる補助金12,254,000円（西予市民病院6,534,000円・野村病院5,720,000円）は、給与費（手当）に充当した。

医師確保対策に要する経費にかかる補助金39,328,025円（西予市民病院21,478,945円・野村病院17,849,080円）は、給与費・旅費に充当した。

保育料助成に要する経費にかかる補助金682,500円（西予市民病院682,500円）は、厚生福利費に充当した。

新型コロナウイルス感染症対策に要する経費にかかる補助金5,940,000円（野村病院5,940,000円）は、病院内水道蛇口自動水栓化する修繕費に充当した。

その他経費にかかる補助金20,648,587円（西予市民病院20,648,587円）は、給与費・燃料費・委託料に充当した。また、事業所内保育運営に要する経費にかかる補助金210,000円（西予市民病院210,000円）は、食糧費・燃料費に充当した。

ロ 他会計負担金 846,838,038 円について、

償還利息にかかる負担金26,036,830円（西予市民病院23,480,830円・野村病院2,556,000円）は、償還利息に充当した。

救急医療の確保に要する経費にかかる負担金58,109,549円（西予市民病院37,679,949円・野村病院20,429,600円）は、給与費・委託料他に充当した。

リハビリテーション医療に要する経費にかかる負担金57,250,694円（西予市民病院34,054,589円・野村病院23,196,105円）、感染症医療に要する経費にかかる負担金8,502,000円（西予市民病院8,502,000円）、不採算地区病院の運営に要する経費にかかる負担金166,462,500円（野村病院166,462,500円）は、給与費に充当した。また、不採算地区に所在する中核的な病院の機能を維持するための経費にかかる負担金112,339,000円（西予市民病院112,339,000円）は、給与費・委託料に充当した。

高度医療に要する経費にかかる負担金54,819,116円（西予市民病院39,292,616円・野村病院15,526,500円）は、委託料に充当した。

事業所内保育に要する経費にかかる負担金9,949,427円（西予市民病院9,949,427円）は、給与費・消耗品費他に充当した。病児保育に要する経費にかかる負担金3,572,895円（西予市民病院3,572,895円）は、給与費・消耗品費他に充当した。移動診療車に要する経費にかかる負担金5,056,611円（野村病院5,056,611円）は、給与費・委託料他に充当した。

償還元金にかかる負担金344,739,416円（西予市民病院203,617,271円・野村病院141,122,145円）は、償還元金に充当した。

ハ 出資金 4,000,000 円について、

看護師等奨学資金にかかる出資金3,000,000円（西予市民病院3,000,000円）は、貸付金に充当した。ふるさと応援基金にかかる出資金1,000,000円（西予市民病院1,000,000円）は、医療器械購入費に充当した。

2 政令で定めるその他の書類

- (1) キャッシュ・フロー計算書
- (2) 収益費用明細書
- (3) 固定資産明細書
- (4) 企業債明細書
- (5) 決算に関する注記

令和4年度 西予市病院事業キャッシュ・フロー計算書
(令和4年4月1日から令和5年3月31日まで)

(単位:円)

1 業務活動によるキャッシュ・フロー

(1) 当年度純利益	△ 205,623,564
(2) 減価償却費	453,406,909
(3) 賞与引当金の増減額	2,414,605
(4) 退職給付引当金の増減額	△ 4,010,850
(5) 貸倒引当金の増減額	939,000
(6) 長期前払消費税の増減額	8,497,858
(7) 固定資産除却損	1,628,596
(8) 受取利息及び受取配当金	△ 151,310
(9) 長期前受金戻入額	△ 308,305,462
(10) 支払利息	38,786,728
(11) 固定資産売却損益	0
(12) 有価証券売却損益	0
(13) 減損損失	0
(14) 未収金の増減額	△ 5,555,771
(15) 受取手形の増減額	0
(16) たな卸資産の増減額	△ 7,028,941
(17) 前払金の増減額	0
(18) その他流動資産の増減額	0
(19) 未払金の増減額	33,704,130
(20) 前受金の増減額	0
(21) その他流動負債の増減額	345,111
(22) 前払費用の増減額	0
小計	9,047,039
(23) 利息及び配当金の受取額	151,310
(24) 利息の支払額	△ 38,786,728

業務活動によるキャッシュ・フロー 計

△ 29,588,379

2 投資活動によるキャッシュ・フロー

(1) 有形固定資産の取得による支出	△ 167,782,750
(2) 有形固定資産の売却による収入	0
(3) 無形固定資産の取得による支出	△ 16,949,000
(4) 無形固定資産の売却による収入	0
(5) 固定資産の除却による支出	0
(6) 有価証券の取得による支出	0
(7) 有価証券の売却による収入	0
(8) 貸付による支出	△ 3,240,000
(9) 貸付金の回収による収入	240,000
(10) 国庫補助金等による収入	0
(11) 一般会計または他の特別会計からの繰入金による収入	0
(12) 寄附金による収入	0
(13) 一般会計または他の特別会計からの負担金による収入	344,739,416
(14) 出資による支出	0
(15) 基金の積み立てによる支出	0
(16) 基金の取り崩しによる収入	0
投資活動によるキャッシュ・フロー 計	157,007,666

3 財務活動によるキャッシュ・フロー

(1) 一時借入による収入	0
(2) 一時借入金償還による支出	0
(3) 建設改良費等の財源に充てるための企業債による収入	177,900,000
(4) 建設改良費等の財源に充てるための企業債償還による支出	△ 510,477,058
(5) その他の企業債による収入	0
(6) その他の企業債償還による支出	0
(7) 建設改良費等の財源に充てるための他会計借入金による収入	0
(8) 建設改良費等の財源に充てるための他会計借入金償還による支出	0
(9) その他の他会計借入金による収入	0
(10) その他の他会計借入金償還による支出	0
(11) 他会計からの出資による収入	4,000,000
(12) リース債務の返済による支出	0

財務活動によるキャッシュ・フロー 計 △ 328,577,058

資金に係る換算差額	0
資金増加(減少)額	△ 201,157,771
資金期首残高	1,608,545,948
資金期末残高	<u>1,407,388,177</u>

病院事業収益明細書

(単位：円)

款	項	目	節	金額	備考
病院事業収益				3,974,746,327	
	医業収益			2,700,642,204	
		入院収益		1,579,470,967	
			入院収益	1,579,470,967	
		外来収益		982,969,029	
			外来収益	982,969,029	
		その他の医業収益		138,202,208	
			室料差額収益	23,531,067	
			公衆衛生活動収益	27,209,619	
			医療相談収益	2,777,342	
			他会計負担金	58,109,549	
			その他の医業収益	26,574,631	
	医業外収益			1,188,294,194	
		受取利息及び配当金		151,310	
			預金利息	151,310	
		他会計補助金		161,668,973	
			一般会計補助金	161,668,973	
		補助金		244,031,000	
			国庫補助金	0	
			県補助金	244,031,000	
			その他補助金	0	
		負担金及び交付金		430,466,751	
			一般会計負担金	430,466,751	
		長期前受金戻入		262,474,696	
			長期前受金戻入	262,474,696	
		その他の医業外収益		32,959,142	
			その他の医業外収益	32,959,142	
		事業所内保育・病児保育運営収益		56,542,322	
			事業所内保育運営収益	36,723,440	
			病児保育運営収益	19,818,882	
	特別利益			85,809,929	
		過年度損益修正		39,979,163	
			過年度損益修正	39,979,163	
		その他特別利益		45,830,766	
			その他特別利益	45,830,766	

病院事業費用明細書

(単位：円)

款	項	目	節	金額	備考
病院事業費用				4,180,369,891	
	医業費用			3,939,734,134	
		給与費		2,387,463,025	
			給料	982,224,133	予算額 1,055,216,000円
			手当	620,472,212	予算額 683,194,000円
			賞与引当金繰入額	122,851,000	予算額 126,944,000円
			報酬	145,505,595	予算額 160,112,000円
			法定福利費	480,585,085	予算額 591,044,000円
			法定福利費引当金繰入額	27,698,000	予算額 27,698,000円
			退職給付費	8,127,000	予算額 8,127,000円
		材料費		524,509,827	
			薬品費	249,458,089	
			診療材料費	235,020,985	
			医療消耗備品費	3,100,948	
			給食材料費	36,929,805	
		経費		564,630,099	
			厚生福利費	2,973,608	
			報償費	211,700	
			旅費交通費	10,542,034	
			職員被服費	5,555,098	
			消耗品費	30,383,420	
			消耗備品費	3,279,064	
			光熱水費	90,109,782	
			燃料費	23,451,465	
			食糧費	23,066	
			印刷製本費	860,156	
			修繕費	25,136,282	
			保険料	4,777,637	
			賃借料	61,412,925	
			通信運搬費	4,764,416	
			委託料	286,393,225	
			手数料	1,422,378	
			諸会費	3,413,700	
			交際費	989,652	予算額2,800,000円

款	項	目	節	金額	備考
			負担金	7,426,828	
			貸倒引当金繰入額	939,000	
			雑費	564,663	
		減価償却費		453,406,909	
			建物減価償却費	220,392,433	
			構築物減価償却費	34,070,170	
			器械備品減価償却費	131,059,455	
			車両減価償却費	320,624	
			無形固定資産減価償却費	67,564,227	
		資産減耗費		3,621,485	
			たな卸資産減耗費	1,992,889	
			固定資産除却費	1,628,596	
		研究研修費		6,102,789	
			謝金	0	
			図書費	2,005,707	
			旅費	1,053,322	
			研究雑費	3,043,760	
	医業外費用			228,592,979	
		支払利息及び企業債取扱諸費		38,786,728	
			企業債利息	38,786,728	
		雑支出		107,296,559	
			雑支出	107,296,559	
		長期前払消費税償却		26,330,531	
			長期前払消費税償却	26,330,531	
		事業所内保育・病児保育運営費		56,179,161	
			事業所内保育運営経費	36,466,284	
			病児保育運営経費	19,712,877	
	特別損失			12,042,778	
		固定資産売却損		0	
			固定資産売却損	0	
		過年度損益修正損		12,042,778	
			過年度損益修正損	12,042,778	
		その他特別損失		0	
			その他特別損失	0	

固定資産明細書

(1)有形固定資産明細書

(単位:円)

資産の種類	年度当初現在高	当年度増加額	当年度減少額	年度末現在高	減 価 償 却 累 計 額			年度末償却未済額	備 考
					当年度増加額	当年度減少額	累 計		
土 地	922,202,162	0	0	922,202,162	0	0	0	922,202,162	
建 物	6,092,377,576	0	0	6,092,377,576	220,392,433	0	2,380,035,016	3,712,342,560	
構 築 物	1,197,834,466	25,400,000	0	1,223,234,466	34,070,170	0	951,324,140	271,910,326	
器 械 備 品	2,301,137,556	142,382,750	32,571,914	2,410,948,392	131,059,455	30,943,318	1,748,332,155	662,616,237	
車 両	15,775,963	0	0	15,775,963	320,624	0	14,551,513	1,224,450	
建 設 仮 勘 定	0	0	0	0	0	0	0	0	
合 計	10,529,327,723	167,782,750	32,571,914	10,664,538,559	385,842,682	30,943,318	5,094,242,824	5,570,295,735	

(2)無形固定資産明細書

(単位:円)

資産の種類	年度当初現在高	当年度増加額	当年度減少額	当年度減価償却高	年度末現在高	備 考
電 話 加 入 権	423,886	0	0	0	423,886	
ソ フ ト ウ ェ ア	299,870,144	16,949,000	0	67,564,227	249,254,917	
合 計	300,294,030	16,949,000	0	67,564,227	249,678,803	

(3)投資その他の資産明細書

(単位:円)

資産の種類	年度当初現在高	当年度増加額	当年度減少額	当年度減価償却高	年度末現在高	備 考
投 資 有 価 証 券	3,900,000	0	0	0	3,900,000	
長 期 前 払 消 費 税	266,442,662	17,832,673	0	26,330,531	257,944,804	
長 期 貸 付 金	8,250,000	3,240,000	240,000	0	11,250,000	
合 計	278,592,662	21,072,673	240,000	26,330,531	273,094,804	

企業債明細書

1 西予市民病院

(単位:円)

種 類			発行年月日	発 行 総 額	償 還 高		未 償 還 残 高	利 率	償還終期
事業年度	事 業 名	借 入 先			当年度償還高	償 還 高 累 計			
H21	医療機器整備事業(過疎債)	財務省	H23.3.25	6,400,000	742,710	6,400,000	0	1.10	R4
H23	西予市新市立病院建設事業(本体)(病院債)		H24.8.28	44,900,000	1,608,262	9,298,743	35,601,257	1.50	R23
H23	西予市新市立病院建設事業(医師住宅)(病院債)		H24.12.25	3,000,000	138,685	737,747	2,262,253	1.50	R19
H23	西予市新市立病院建設事業(本体+医師住宅)(過疎債)		H24.12.25	47,800,000	5,390,612	39,653,286	8,146,714	0.60	R6
H24	西予市新市立病院建設事業(本体)(病院債)		H26.3.25	858,400,000	30,131,703	118,045,136	740,354,864	1.40	R25
H24	西予市新市立病院建設事業(医師住宅)(病院債)		H26.1.28	113,700,000	5,245,097	23,076,835	90,623,165	1.30	R20
H24	西予市新市立病院建設事業(本体+医師住宅)(過疎債)		H26.3.25	724,900,000	27,448,341	108,813,562	616,086,438	0.60	R25
H25	西予市新市立病院建設事業(本体)(病院債)		H27.2.24	1,103,900,000	39,661,793	136,933,496	966,966,504	1.10	R26
H25	西予市新市立病院建設事業(本体+医療機器+情報システム)(過疎債)		H27.3.25	1,295,600,000	49,773,274	148,725,122	1,146,874,878	0.40	R26
H26	西予市新市立病院建設事業(本体)(病院債)		H27.2.24	191,600,000	6,883,957	23,767,061	167,832,939	1.10	R26
H26	西予市新市立病院建設事業(本体+医療機器+情報システム)(過疎債)		H27.3.25	243,300,000	9,346,895	27,929,008	215,370,992	0.40	R26
H29	医療機器整備事業(病院債)		H30.3.26	12,300,000	3,075,461	12,300,000	0	0.01	R4
H29	医療機器整備事業(過疎債)		H30.3.26	12,300,000	3,075,461	12,300,000	0	0.01	R4
H30	医療機器整備事業(病院債)		H31.3.25	5,800,000	1,450,072	4,349,782	1,450,218	0.01	R5
H30	医療機器整備事業(過疎債)		H31.3.25	5,800,000	1,450,072	4,349,782	1,450,218	0.01	R5
R1	医療機器整備事業(病院債)		R2.3.25	21,700,000	5,424,945	10,849,782	10,850,218	0.002	R6
R1	医療情報システム整備事業(病院債)		R2.10.28	49,600,000	12,399,752	18,599,535	31,000,465	0.002	R7
R1	医療機器・医療情報システム整備事業(過疎債)		R2.10.28	71,300,000	17,824,643	26,736,831	44,563,169	0.002	R7
R2	医療機器整備事業(病院債)		R3.3.25	21,100,000	5,274,763	5,274,763	15,825,237	0.003	R7
R2	医療情報・地域連携システム整備事業(病院債)		R3.3.25	131,300,000	32,823,523	32,823,523	98,476,477	0.003	R7
R2	医療機器・医療情報・地域連携システム整備事業(過疎債)	R3.3.25	110,600,000	27,648,756	27,648,756	82,951,244	0.003	R7	
R3	医療機器整備事業(過疎債)	R4.6.28	25,400,000	0	0	25,400,000	0.007	R8	
R4	医療機器整備事業(過疎債)	R5.3.27	44,000,000	0	0	44,000,000	0.200	R9	
R4	医療機器整備事業(病院債)	R5.3.27	44,000,000	0	0	44,000,000	0.200	R9	
財務省 計				5,188,700,000	286,818,777	798,612,750	4,390,087,250		
R3	医療機器整備事業(病院債)現年分	宇和島信用金庫	R4.3.25	14,300,000	0	0	14,300,000	0.100	R8
宇和島信用金庫 計				14,300,000	0	0	14,300,000		
R3	医療機器整備事業(病院債)繰越分	愛媛銀行	R4.5.25	11,700,000	0	0	11,700,000	0.155	R8
愛媛銀行 計				11,700,000	0	0	11,700,000		
合 計				5,214,700,000	286,818,777	798,612,750	4,416,087,250		

2 野村病院

(単位:円)

種 類			発行年月日	発 行 総 額	償 還 高		未 償 還 残 高	利 率	償還終期
事業年度	事 業 名	借 入 先			当年度償還高	償 還 高 累 計			
H4	病院建設事業(病院債)	財務省	H5.3.25	1,658,000,000	106,483,979	1,658,000,000	0	4.40	R4
H5	病院外構工事(病院債)		H5.12.24	100,000,000	5,973,363	96,926,804	3,073,196	3.85	R5
H29	医療機器整備事業(病院債)		H30.3.26	43,900,000	10,976,646	43,900,000	0	0.01	R4
H29	医療機器整備事業(過疎債)		H30.3.26	43,900,000	10,976,646	43,900,000	0	0.01	R4
H30	医療機器整備事業(病院債)		H31.3.25	17,600,000	4,400,220	13,199,340	4,400,660	0.01	R5
H30	医療機器整備事業(過疎債)		H31.3.25	17,600,000	4,400,220	13,199,340	4,400,660	0.01	R5
R1	医療機器整備事業(病院債)		R2.3.25	22,400,000	5,599,944	11,199,776	11,200,224	0.002	R6
R1	医療情報システム整備事業(病院債)		R2.10.28	39,100,000	9,774,805	14,662,134	24,437,866	0.002	R7
R1	医療機器・医療情報システム整備事業(過疎債)		R2.10.28	61,500,000	15,374,693	23,061,924	38,438,076	0.002	R7
R2	医療機器整備事業(病院債)		R3.3.25	8,800,000	2,199,901	2,199,901	6,600,099	0.003	R7
R2	医療情報・地域連携システム整備事業(病院債)		R3.3.25	102,000,000	25,498,853	25,498,853	76,501,147	0.003	R7
R2	医療機器・医療情報・地域連携システム整備事業(過疎債)		R3.3.25	88,000,000	21,999,011	21,999,011	66,000,989	0.003	R7
R3	医療機器整備事業(過疎債)		R4.6.28	30,000,000	0	0	30,000,000	0.007	R8
R4	医療機器・施設等整備事業(過疎債)		R5.3.27	24,000,000	0	0	24,000,000	0.200	R9
R4	医療機器整備事業(病院債)		R5.3.27	11,000,000	0	0	11,000,000	0.200	R9
R4	施設等整備事業(病院債)	R5.3.27	13,000,000	0	0	13,000,000	0.200	R9	
財務省 計				2,280,800,000	223,658,281	1,967,747,083	313,052,917		
R3	医療機器整備事業(病院債)現年分	宇和島信用金庫	R4.3.25	20,500,000	0	0	20,500,000	0.100	R8
宇和島信用金庫 計				20,500,000	0	0	20,500,000		
R3	医療機器整備事業(病院債)繰越分	愛媛銀行	R5.3.30	9,500,000	0	0	9,500,000	0.183	R9
愛媛銀行 計				9,500,000	0	0	9,500,000		
合 計				2,310,800,000	223,658,281	1,967,747,083	343,052,917		

決算に関する注記

(令和4年4月1日から令和5年3月31日まで)

1. 重要な会計方針に係る事項に関する注記

(1) 資産の評価基準及び評価方法

たな卸資産は、先入先出による原価法

(2) 固定資産の減価償却の方法

ア 有形固定資産の減価償却の方法は、定額法による。

イ 無形固定資産の減価償却の方法は、残存価格を零とする定額法による。

ウ リース資産

・所有権移転外ファイナンス・リース取引に係るリース資産

リース期間を耐用年数とし、残存価額を零とする定額法による。

(3) 引当金の計上方法

ア 退職給付引当金

当事業年度末における職員に対する退職手当の要支給額から、愛媛県市町総合事務組合における積立相当額を控除し、病院事業に係る企業職員数による按分等を用いて合理的に計算する方法にて計上している。

イ 賞与引当金及び法定福利費引当金

職員の期末手当・勤勉手当の支給及びこれに係る法定福利費の支払いに備えるため、当事業年度末における支給(支払)見込額に基づき、当事業年度の負担に属する額を計上している。

ウ 貸倒引当金

債権の不納欠損に備えるため、実績率等により未収金のうち回収不能と見込まれる額を計上している。

(4) その他会計に関する書類の作成のための基本となる重要な事項

ア 消費税等の会計処理

消費税及び地方消費税の会計処理は税抜方式によっている。なお、控除対象外消費税等については、当事業年度の費用として処理している。ただし、固定資産に係る控除対象外消費税等については、長期前払消費税勘定に計上し、20年以内で均等償却を行う。

2. 貸借対照表等に関する注記

(1) 企業債の償還に係る他会計の負担

貸借対照表に計上されている企業債(1年以内に償還予定のものも含む)のうち、他会計が負担すると見込まれる額は 3,020,186 千円である。

3. セグメント情報に関する注記

西予市病院事業は、西予市立西予市民病院及び西予市立野村病院の2施設を運営していることから、2施設を報告セグメントとしている。

4. その他の注記

(1) 引当金の目的使用による取り崩し

賞与引当金	109,923,938 円
法定福利費引当金	20,422,807 円
退職給付引当金	12,137,850 円

Ⅲ 決算に関する資料

1 西予市民病院決算書類

2 野村病院決算書類

令和4年度西予市病院事業決算報告書(西予市民病院)

(1) 収益的収入及び支出

(単位:円)

区 分	予 算 額				決 算 額	予 算 額 に 比 べ 増 減	備 考
	当初予算額	補正予算額	地方公営企業法第24条第3項の規定による支出額に係る財源充当額	合 計			
第1款 病院事業収益	2,563,176,000	△ 74,080,000	0	2,489,096,000	2,500,788,855	11,692,855	(うち仮受消費税等 5,427,279)
第1項 医業収益	2,002,189,000	△ 197,494,000	0	1,804,695,000	1,757,375,913	△ 47,319,087	(うち仮受消費税等 4,224,810)
第2項 医業外収益	532,727,000	99,214,000	0	631,941,000	690,003,955	58,062,955	(うち仮受消費税等 1,202,469)
第3項 特別利益	28,260,000	24,200,000	0	52,460,000	53,408,987	948,987	(うち仮受消費税等 0)

(単位:円)

区 分	予 算 額							決 算 額	地方公営企業法第26条第2項の規定による繰越額	不 用 額	備 考
	当初予算額	補正予算額	予備費支出額	流用増減額	地方公営企業法第24条第3項の規定による支出額	小 計	地方公営企業法第26条第2項の規定による繰越額				
第1款 病院事業費用	2,744,733,000	△ 5,397,000	0	0	0	2,739,336,000	0	2,739,336,000	2,660,554,844	0	78,781,156 (うち仮払消費税等 41,013,586)
第1項 医業費用	2,591,000,000	△ 8,827,000	0	0	0	2,582,173,000	0	2,582,173,000	2,509,603,022	0	72,569,978 (うち仮払消費税等 40,585,251)
第2項 医業外費用	152,233,000	△ 570,000	0	0	0	151,663,000	0	151,663,000	145,521,605	0	6,141,395 (うち仮払消費税等 427,921)
第3項 特別損失	1,500,000	4,000,000	0	0	0	5,500,000	0	5,500,000	5,430,217	0	69,783 (うち仮払消費税等 414)

(2) 資本的収入及び支出

(単位:円)

区 分	予 算 額						決 算 額	予 算 額 に 比 べ 算 額 の 増 減	備 考
	当 初 予 算 額	補 正 予 算 額	小 計	地方公営企業法第26条の規定による繰越額に係る財源充当額	継続費通次繰越額に係る財源充当額	合 計			
第1款 資本的収入	273,855,000	24,203,000	298,058,000	23,000,000	0	321,058,000	318,757,271	△ 2,300,729	
第1項 出資金	5,200,000	△ 1,000,000	4,200,000	0	0	4,200,000	4,000,000	△ 200,000	
第2項 負担金及び交付金	178,655,000	24,963,000	203,618,000	0	0	203,618,000	203,617,271	△ 729	
第3項 企業債	90,000,000	0	90,000,000	23,000,000	0	113,000,000	110,900,000	△ 2,100,000	
第6項 奨学貸付返還金	0	240,000	240,000	0	0	240,000	240,000	0	

(単位:円)

区 分	予 算 額								決 算 額	翌 年 度 繰 越 額			不 用 額	備 考
	当 初 予 算 額	補 正 予 算 額	予 備 費 支 出 額	流 用 増 減 額	小 計	地方公営企業法第26条の規定による繰越額	継続費通次繰越額	合 計		地方公営企業法第26条の規定による繰越額	継続費通次繰越額	合 計		
第1款 資本的支出	401,164,000	△ 760,000	0	0	400,404,000	24,000,000	0	424,404,000	417,097,887	0	0	0	7,306,113	(うち仮払消費税等 11,549,010)
第1項 建設改良費	110,145,000	0	0	0	110,145,000	24,000,000	0	134,145,000	127,039,110	0	0	0	7,105,890	(うち仮払消費税等 11,549,010)
第2項 企業債償還金	286,819,000	0	0	0	286,819,000	0	0	286,819,000	286,818,777	0	0	0	223	
第3項 投資	4,200,000	△ 760,000	0	0	3,440,000	0	0	3,440,000	3,240,000	0	0	0	200,000	

補填財源説明

資本的収入額が資本的支出額に対して不足する額
 過年度分損益勘定留保資金
 過年度分消費税及び地方消費税資本的収支調整額

98,340,616 円は
 98,183,933 円
 156,683 円
 で補填した。

令和4年度 西予市病院事業損益計算書(西予市民病院)
(令和4年4月1日から令和5年3月31日まで)

(単位:円)

1 医業収益

(1) 入院収益	1,065,175,244	
(2) 外来収益	604,086,267	
(3) その他医業収益	<u>83,889,592</u>	1,753,151,103

2 医業費用

(1) 給与費	1,423,360,912	
(2) 材料費	359,128,884	
(3) 経費	379,116,463	
(4) 減価償却費	300,708,684	
(5) 資産減耗費	2,695,469	
(6) 研究研修費	<u>4,007,359</u>	<u>2,469,017,771</u>

営業損失 715,866,668

3 医業外収益

(1) 受取利息及び配当金	2,498	
(2) 他会計補助金	100,464,363	
(3) 補助金	95,994,000	
(4) 負担金及び交付金	217,669,035	
(5) 長期前受金戻入	198,133,848	
(6) その他医業外収益	19,997,100	
(7) 事業所内保育・病児保育運営収益	<u>56,542,322</u>	688,803,166

4 医業外費用

(1) 支払利息及び企業債取扱諸費	34,934,228	
(2) 長期前払消費税償却	17,618,541	
(3) 雑支出	73,540,681	
(4) 消費税及び地方消費税	0	
(5) 事業所内保育・病児保育運営費	<u>56,179,161</u>	<u>182,272,611</u>

経常損失 506,530,555
209,336,113

5 特別利益

(1) 固定資産売却益	0	
(2) 過年度損益修正益	26,658,482	
(3) その他特別利益	<u>26,750,505</u>	53,408,987

6 特別損失

(1) 固定資産売却損	0		
(2) 過年度損益修正損	5,429,803		
(3) その他特別損失	<u>0</u>	<u>5,429,803</u>	<u>47,979,184</u>

当年度純損失 161,356,929

前年度繰越
欠損金 1,255,677,301

その他未処分利益
剰余金変動額 0

当年度未処理
欠損金 1,417,034,230

令和4年度 西予市 病院事業剰余金計算書(西予市民病院)

(令和4年4月1日から 令和5年3月31日まで)

(単位:円)

	資本金	剰余金											資本合計
		資本剰余金						利益剰余金					
		再評価 積立金	受贈財産 評価額	寄附金	国県補助金	その他 資本剰余金	資本剰余金 合計	減債 積立金	利益 積立金	建設改良 積立金	未処理 欠損金	利益剰余金 合計	
前年度末残高	1,109,125,333	0	454,206,904	0	0	0	454,206,904	9,900,000	0	0	△ 1,255,677,301	△ 1,245,777,301	317,554,936
前年度処分額	0	0	0	0	0	0	0	0	0	0	0	0	0
議会の議決による処分額	0	0	0	0	0	0	0	0	0	0	0	0	0
資本金の額の減少	0	0	0	0	0	0	0	0	0	0	0	0	0
条例第2条による処分額	0	0	0	0	0	0	0	0	0	0	0	0	0
減債積立金の積立	0	0	0	0	0	0	0	0	0	0	0	0	0
建設改良積立金の積立	0	0	0	0	0	0	0	0	0	0	0	0	0
法令による処分額	0	0	0	0	0	0	0	0	0	0	0	0	0
処分後残高	1,109,125,333	0	454,206,904	0	0	0	454,206,904	9,900,000	0	0	(繰越欠損金) △ 1,255,677,301	△ 1,245,777,301	317,554,936
当年度変動額	4,000,000	0	0	0	0	0	0	0	0	0	△ 161,356,929	△ 161,356,929	△ 157,356,929
議会の議決による処分額	0	0	0	0	0	0	0	0	0	0	0	0	0
他会計出資金の受入	4,000,000	0	0	0	0	0	0	0	0	0	0	0	4,000,000
除却損への補填	0	0	0	0	0	0	0	0	0	0	0	0	0
減債積立金からの組入	0	0	0	0	0	0	0	0	0	0	0	0	0
建設改良積立金からの組入	0	0	0	0	0	0	0	0	0	0	0	0	0
特定取入にかかる消費税相当額の処分	0	0	0	0	0	0	0	0	0	0	0	0	0
他会計からの資産譲渡	0	0	0	0	0	0	0	0	0	0	0	0	0
固定資産の除却	0	0	0	0	0	0	0	0	0	0	0	0	0
当年度純損失	0	0	0	0	0	0	0	0	0	0	△ 161,356,929	△ 161,356,929	△ 161,356,929
当年度末残高	1,113,125,333	0	454,206,904	0	0	0	454,206,904	9,900,000	0	0	(当年度未処理 欠損金) △ 1,417,034,230	△ 1,407,134,230	160,198,007

令和4年度 西予市病院事業欠損金処理計算書(西予市民病院)(案)

(単位:円)

	資本金	資本剰余金	未処理欠損金
当年度末残高	1,113,125,333	454,206,904	△ 1,417,034,230
議会の議決による処分額	△ 11,250,000	0	0
資本金の額の減少	△ 11,250,000	0	0
条例第2条による処分額	0	0	0
減債積立金の積立	0	0	0
利益積立金の積立	0	0	0
建設改良積立金の積立	0	0	0
処分後残高	1,101,875,333	454,206,904	(繰越欠損金) △ 1,417,034,230

令和4年度 西予市病院事業貸借対照表(西予市民病院)

(令和5年3月31日)

(単位:円)

資産の部

1 固定資産

(1) 有形固定資産			
イ 土地		454,206,904	
ロ 建物	4,474,384,775		
減価償却累計額	<u>△ 1,341,991,444</u>	3,132,393,331	
ハ 構築物	277,555,353		
減価償却累計額	<u>△ 135,931,477</u>	141,623,876	
ニ 器械備品	1,416,573,624		
減価償却累計額	<u>△ 1,004,861,299</u>	411,712,325	
ホ 車両	5,939,015		
減価償却累計額	<u>△ 5,206,413</u>	732,602	
ヘ リース資産	0		
減価償却累計額	<u>0</u>	0	
ト その他有形固定資産	0		
減価償却累計額	<u>0</u>	0	
チ 建設仮勘定		0	
有形固定資産合計			4,140,669,038
(2) 無形固定資産			
イ 電話加入権		423,886	
ロ ソフトウェア		118,019,959	
ハ その他無形固定資産		<u>0</u>	
無形固定資産合計			118,443,845
(3) 投資その他の資産			
イ 投資有価証券		1,900,000	
ロ 長期前払消費税		229,050,774	
ハ 長期貸付金		<u>11,250,000</u>	
投資その他の資産合計			<u>242,200,774</u>
固定資産合計			4,501,313,657

2 流動資産

(1) 現金・預金		156,965,055	
(2) 未収金	430,962,069		
未収金貸倒引当金	<u>△ 14,210,198</u>	416,751,871	
(3) 有価証券		0	
(4) 貯蔵品		15,983,499	
(5) 短期貸付金		0	
(6) 前払費用		0	
(7) 前払金		0	
(8) その他流動資産		<u>1,250,000</u>	
流動資産合計			590,950,425
資産合計			<u><u>5,092,264,082</u></u>

負債の部

3 固定負債				
(1) 企業債				
イ 建設改良費等の財源に				
充てるための企業債		4,121,844,303		
(2) 他会計借入金		0		
(3) リース債務		0		
(4) 引当金				
イ 退職給付引当金	16,660,000			
ロ 特別修繕引当金	0	16,660,000		
(5) その他固定負債		0		
固定負債合計			4,138,504,303	
4 流動負債				
(1) 一時借入金			0	
(2) 企業債				
イ 建設改良費等の財源に				
充てるための企業債		294,242,947		
(3) 他会計借入金		0		
(4) リース債務		0		
(5) 未払金		100,957,169		
(6) 未払費用		0		
(7) 前受金		0		
(8) 引当金				
イ 賞与引当金	76,376,409			
ロ 法定福利費引当金	15,860,000			
ハ 退職給付引当金	5,199,000	97,435,409		
(9) その他流動負債		1,606,610		
流動負債合計			494,242,135	
5 繰延収益				
(1) 長期前受金				
イ 補助金	627,094,235			
収益化累計額	△ 363,523,231	263,571,004		
ロ 他会計補助金	27,769,926			
収益化累計額	△ 11,550,964	16,218,962		
ハ 負担金及び交付金	649,261,977			
収益化累計額	△ 629,732,306	19,529,671		
ニ 受贈財産評価額	0			
収益化累計額	0	0		
ホ その他長期前受金	0			
収益化累計額	0	0		
繰延収益合計			299,319,637	
負債合計			4,932,066,075	
				資本の部
6 資本金				
(1) 資本金		1,113,125,333		
資本金合計			1,113,125,333	
7 剰余金				
(1) 資本剰余金				
イ 補助金	0			
ロ 他会計補助金	0			
ハ 負担金及び交付金	0			
ニ 受贈財産評価額	454,206,904			
ホ 寄附金	0			
へ その他資本剰余金	0			
資本剰余金合計		454,206,904		
(2) 利益剰余金				
イ 減債積立金	9,900,000			
ロ 利益積立金	0			
ハ 建設改良積立金	0			
ニ その他積立金	0			
ホ 当年度未処理欠損金	1,417,034,230			
利益剰余金合計		△ 1,407,134,230		
剰余金合計			△ 952,927,326	
資本合計			160,198,007	
負債資本合計			5,092,264,082	

令和4年度 西予市病院事業キャッシュ・フロー計算書(西予市民病院)

(令和4年4月1日から令和5年3月31日まで)

(単位:円)

1 業務活動によるキャッシュ・フロー

(1) 当年度純利益	△ 161,356,929
(2) 減価償却費	300,708,684
(3) 賞与引当金の増減額	6,010,888
(4) 退職給付引当金の増減額	△ 721,800
(5) 貸倒引当金の増減額	844,000
(6) 長期前払消費税の増減額	6,469,621
(7) 固定資産除却損	702,580
(8) 受取利息及び受取配当金	△ 2,498
(9) 長期前受金戻入額	△ 224,884,353
(10) 支払利息	34,934,228
(11) 固定資産売却損益	0
(12) 有価証券売却損益	0
(13) 減損損失	0
(14) 未収金の増減額	2,836,652
(15) 受取手形の増減額	0
(16) たな卸資産の増減額	△ 9,446,284
(17) 前払金の増減額	0
(18) その他流動資産の増減額	0
(19) 未払金の増減額	△ 8,442,576
(20) 前受金の増減額	0
(21) その他流動負債の増減額	80,969
(22) 前払費用の増減額	0
小計	△ 52,266,818
(23) 利息及び配当金の受取額	2,498
(24) 利息の支払額	△ 34,934,228

業務活動によるキャッシュ・フロー 計

△ 87,198,548

2 投資活動によるキャッシュ・フロー

(1) 有形固定資産の取得による支出	△ 98,541,100
(2) 有形固定資産の売却による収入	0
(3) 無形固定資産の取得による支出	△ 16,949,000
(4) 無形固定資産の売却による収入	0
(5) 固定資産の除却による支出	0
(6) 有価証券の取得による支出	0
(7) 有価証券の売却による収入	0
(8) 貸付による支出	△ 3,240,000
(9) 貸付金の回収による収入	240,000
(10) 国庫補助金等による収入	0
(11) 一般会計または他の特別会計からの繰入金による収入	0
(12) 寄附金による収入	0
(13) 一般会計または他の特別会計からの負担金による収入	203,617,271
(14) 出資による支出	0
(15) 基金の積み立てによる支出	0
(16) 基金の取り崩しによる収入	0
	0

投資活動によるキャッシュ・フロー 計

85,127,171

3 財務活動によるキャッシュ・フロー

(1) 一時借入による収入	0
(2) 一時借入金の償還による支出	0
(3) 建設改良費等の財源に充てるための企業債による収入	110,900,000
(4) 建設改良費等の財源に充てるための企業債の償還による支出	△ 286,818,777
(5) その他の企業債による収入	0
(6) その他の企業債の償還による支出	0
(7) 建設改良費等の財源に充てるための他会計借入金による収入	0
(8) 建設改良費等の財源に充てるための他会計借入金の償還による支出	0
(9) その他の他会計借入金による収入	0
(10) その他の他会計借入金の償還による支出	0
(11) 他会計からの出資による収入	4,000,000
(12) リース債務の返済による支出	0

財務活動によるキャッシュ・フロー 計 △ 171,918,777

資金に係る換算差額	0
資金増加(減少)額	△ 173,990,154
資金期首残高	330,955,209
資金期末残高	<u>156,965,055</u>

病院事業収益明細書（西予市民病院）

（単位：円）

款	項	目	節	金額	備考
病院事業収益				2,495,363,256	
	医業収益			1,753,151,103	
		入院収益		1,065,175,244	
			入院収益	1,065,175,244	
		外来収益		604,086,267	
			外来収益	604,086,267	
		その他の 医業収益		83,889,592	
			室料差額収益	15,754,967	
			公衆衛生 活動収益	14,129,065	
			医療相談収益	0	
			他会計負担金	37,679,949	
			その他の 医業収益	16,325,611	
	医業外収益			688,803,166	
		受取利息及び 配当金		2,498	
			預金利息	2,498	
		他会計補助金		100,464,363	
			一般会計補助金	100,464,363	
		補助金		95,994,000	
			国庫補助金	0	
			県補助金	95,994,000	
			その他補助金	0	
		負担金及び 交付金		217,669,035	
			一般会計負担金	217,669,035	
		長期前受金 戻入		198,133,848	
			長期前受金戻入	198,133,848	
		その他の 医業外収益		19,997,100	
			その他の 医業外収益	19,997,100	
		事業所内保育・病児 保育運営収益		56,542,322	
			事業所内保育 運営収益	36,723,440	
			病児保育 運営収益	19,818,882	
	特別利益			53,408,987	
		過年度損 修正		26,658,482	
			過年度損 修正	26,658,482	
		その他特別利益		26,750,505	
			その 特別利 益	26,750,505	

病院事業費用明細書（西予市民病院）

（単位：円）

款	項	目	節	金額	備考
病院事業費用				2,656,720,185	
	医業費用			2,469,017,771	
		給与費		1,423,360,912	
			給料	590,743,100	予算額 600,024,000円
			手当	389,154,902	予算額 390,189,000円
			賞与引当金繰入額	73,528,000	予算額 73,528,000円
			報酬	57,051,669	予算額 57,052,000円
			法定福利費	292,308,241	予算額 302,927,000円
			法定福利費引当金繰入額	15,376,000	予算額 15,376,000円
			退職給付費	5,199,000	予算額 5,199,000円
		材料費		359,128,884	
			薬品費	141,039,046	
			診療材料費	191,312,658	
			医療消耗備品費	2,863,448	
			給食材料費	23,913,732	
		経費		379,116,463	
			厚生福利費	2,038,216	
			報償費	109,500	
			旅費交通費	3,399,375	
			職員被服費	3,540,583	
			消耗品費	15,436,666	
			消耗備品費	2,385,186	
			光熱水費	63,750,971	
			燃料費	10,884,882	
			食糧費	23,066	
			印刷製本費	762,938	
			修繕費	13,229,622	
			保険料	3,482,317	
			賃借料	39,252,735	
			通信運搬費	2,358,270	
			委託料	211,926,282	
			手数料	1,188,658	
			諸会費	2,056,100	
			交際費	529,089	予算額 1,500,000円

款	項	目	節	金額	備考
			負担金	1,703,637	
			貸倒引当金額 繰入額	844,000	
			雑費	214,370	
		減価償却費		300,708,684	
			建物減価償却費	167,822,567	
			構築物 減価償却費	17,843,366	
			器械備品 減価償却費	80,013,981	
			車両 減価償却費	320,624	
			無形固定資産 減価償却費	34,708,146	
		資産減耗費		2,695,469	
			たな卸資産 減耗費	1,992,889	
			固定資産除却費	702,580	
		研究研修費		4,007,359	
			謝金	0	
			図書費	1,397,542	
			旅費	809,625	
			研究雑費	1,800,192	
	医業外費用			182,272,611	
		支払利息及び 企業債取扱諸費		34,934,228	
			企業債利息	34,934,228	
		雑支出		73,540,681	
			雑支出	73,540,681	
		長期前払消費税 償却		17,618,541	
			長期前払消費税 償却	17,618,541	
		事業所内保育・病 児保育運営費		56,179,161	
			事業所内保育 運営経費	36,466,284	
			病児保育 運営経費	19,712,877	
	特別損失			5,429,803	
		固定資産売却損		0	
			固定資産売却損	0	
		過年度損益修正損		5,429,803	
			過年度損益修正損	5,429,803	
		その他特別損失		0	
			その他特別損失	0	

固定資産明細書(西予市民病院)

(1)有形固定資産明細書

(単位:円)

資産の種類	年度当初現在高	当年度増加額	当年度減少額	年度末現在高	減 価 償 却 累 計 額			年度末償却未済額	備 考
					当年度増加額	当年度減少額	累 計		
土 地	454,206,904	0	0	454,206,904	0	0	0	454,206,904	
建 物	4,474,384,775	0	0	4,474,384,775	167,822,567	0	1,341,991,444	3,132,393,331	
構 築 物	277,555,353	0	0	277,555,353	17,843,366	0	135,931,477	141,623,876	
器 械 備 品	1,332,084,116	98,541,100	14,051,592	1,416,573,624	80,013,981	13,349,012	1,004,861,299	411,712,325	
車 両	5,939,015	0	0	5,939,015	320,624	0	5,206,413	732,602	
建 設 仮 勘 定	0	0	0	0	0	0	0	0	
合 計	6,544,170,163	98,541,100	14,051,592	6,628,659,671	266,000,538	13,349,012	2,487,990,633	4,140,669,038	

(2)無形固定資産明細書

(単位:円)

資産の種類	年度当初現在高	当年度増加額	当年度減少額	当年度減価償却高	年度末現在高	備 考
電 話 加 入 権	423,886	0	0	0	423,886	
ソ フ ト ウ ェ ア	135,779,105	16,949,000	0	34,708,146	118,019,959	
合 計	136,202,991	16,949,000	0	34,708,146	118,443,845	

(3)投資その他の資産明細書

(単位:円)

資産の種類	年度当初現在高	当年度増加額	当年度減少額	当年度減価償却高	年度末現在高	備 考
投 資 有 価 証 券	1,900,000	0	0	0	1,900,000	
長 期 前 払 消 費 税	235,520,395	11,148,920	0	17,618,541	229,050,774	
長 期 貸 付 金	8,250,000	3,240,000	240,000	0	11,250,000	
合 計	245,670,395	14,388,920	240,000	17,618,541	242,200,774	

令和4年度西予市病院事業決算報告書(野村病院)

(1) 収益的収入及び支出

(単位:円)

区 分	予 算 額				決 算 額	予 算 額 に の 比 増 減	備 考
	当初予算額	補正予算額	地方公営企業法第24条第3項の規定による支出額に係る財源充当額	合 計			
第1款 病院事業収益	1,457,747,000	△ 57,396,000	0	1,400,351,000	1,483,224,579	82,873,579	(うち仮受消費税等 3,841,508)
第1項 医業収益	1,084,088,000	△ 136,598,000	0	947,490,000	950,485,429	2,995,429	(うち仮受消費税等 2,994,328)
第2項 医業外収益	354,569,000	78,612,000	0	433,181,000	500,309,290	67,128,290	(うち仮受消費税等 818,262)
第3項 特別利益	19,090,000	590,000	0	19,680,000	32,429,860	12,749,860	(うち仮受消費税等 28,918)

(単位:円)

区 分	予 算 額							決 算 額	地方公営企業法第26条第2項の規定による繰越額	不 用 額	備 考
	当初予算額	補正予算額	予備費支出額	流用増減額	地方公営企業法第24条第3項の規定による支出額	小 計	地方公営企業法第26条第2項の規定による繰越額				
第1款 病院事業費用	1,897,722,000	△ 20,974,000	0	0	0	1,876,748,000	0	1,876,748,000	1,526,730,772	0	350,017,228 (うち仮払消費税等 19,553,745)
第1項 医業費用	1,849,268,000	△ 25,974,000	0	0	0	1,823,294,000	0	1,823,294,000	1,490,270,108	0	333,023,892 (うち仮払消費税等 19,553,745)
第2項 医業外費用	47,444,000	0	0	△ 602,975	0	46,841,025	0	46,841,025	29,847,689	0	16,993,336
第3項 特別損失	1,010,000	5,000,000	0	602,975	0	6,612,975	0	6,612,975	6,612,975	0	0

(2) 資本的収入及び支出

(単位:円)

区 分	予 算 額					合 計	決 算 額	予 算 額 に 比 べ 算 算 額 の 増 減	備 考
	当 初 予 算 額	補 正 予 算 額	小 計	地方公営企業法第26条 の規定による繰越額に係る 財 源 充 当 額	繰越額に係る財 源 充 当 額				
第1款 資本的収入	193,123,000	0	193,123,000	19,000,000	0	212,123,000	208,122,145	△ 4,000,855	
第2項 負担金及び 交付金	141,123,000	0	141,123,000	0	0	141,123,000	141,122,145	△ 855	
第3項 企業債	52,000,000	0	52,000,000	19,000,000	0	71,000,000	67,000,000	△ 4,000,000	

(単位:円)

区 分	予 算 額					合 計	決 算 額	翌 年 度 繰 越 額			不 用 額	備 考		
	当 初 予 算 額	補 正 予 算 額	予 備 費 支 出 額	流 用 増 減 額	小 計			地方公営企業法 第26条の規定に よる繰越額	繰越額	繰越額			合 計	
第1款 資本的支出	284,325,000	800,000	0	0	285,125,000	21,000,000	0	306,125,000	299,824,096	0	0	0	6,300,904	(うち仮払消費税等 6,924,165)
第1項 建設改良費	60,666,000	800,000	0	0	61,466,000	21,000,000	0	82,466,000	76,165,815	0	0	0	6,300,185	(うち仮払消費税等 6,924,165)
第2項 企業債償還金	223,659,000	0	0	0	223,659,000	0	0	223,659,000	223,658,281	0	0	0	719	

補填財源説明

資本的収入額が資本的支出額に対して不足する額
 過年度分損益勘定留保資金
 過年度分消費税及び地方消費税資本的収支調整額

91,701,951 円は
 91,527,547 円
 174,404 円 で補填した。

令和4年度 西予市病院事業損益計算書(野村病院)

(令和4年4月1日から令和5年3月31日まで)

(単位:円)

1 医業収益

(1) 入院収益	514,295,723	
(2) 外来収益	378,882,762	
(3) その他医業収益	<u>54,312,616</u>	947,491,101

2 医業費用

(1) 給与費	964,102,113	
(2) 材料費	165,380,943	
(3) 経費	185,513,636	
(4) 減価償却費	152,698,225	
(5) 資産減耗費	926,016	
(6) 研究研修費	<u>2,095,430</u>	<u>1,470,716,363</u>

営業損失 523,225,262

3 医業外収益

(1) 受取利息及び配当金	148,812	
(2) 他会計補助金	61,204,610	
(3) 補助金	148,037,000	
(4) 負担金及び交付金	212,797,716	
(5) 長期前受金戻入	64,340,848	
(6) その他医業外収益	12,962,042	
(7) 事業所内保育・病児保育運営収益	<u>0</u>	499,491,028

4 医業外費用

(1) 支払利息及び企業債取扱諸費	3,852,500	
(2) 長期前払消費税償却	8,711,990	
(3) 雑支出	33,755,878	
(4) 消費税及び地方消費税	0	
(5) 事業所内保育・病児保育運営費	<u>0</u>	<u>46,320,368</u>

453,170,660

経常損失 70,054,602

5 特別利益

(1) 固定資産売却益	0	
(2) 過年度損益修正益	13,320,681	
(3) その他特別利益	<u>19,080,261</u>	32,400,942

6 特別損失

(1) 固定資産売却損	0		
(2) 過年度損益修正損	6,612,975		
(3) その他特別損失	<u>0</u>	<u>6,612,975</u>	<u>25,787,967</u>

当年度純損失 44,266,635

前年度繰越利益剰余金 558,311,213

その他未処分利益剰余金変動額 0

当年度未処分利益剰余金 514,044,578

令和4年度 西予市 病院事業剰余金計算書(野村病院)

(令和4年4月1日から 令和5年3月31日まで)

(単位:円)

	資本金	剰余金											資本合計
		資本剰余金						利益剰余金					
		再評価 積立金	受贈財産 評価額	寄附金	国県補助金	その他 資本剰余金	資本剰余金 合計	減債 積立金	利益 積立金	建設改良 積立金	未処分利益 剰余金	利益剰余金 合計	
前年度末残高	1,524,152,041	0	0	23,000,000	0	0	23,000,000	30,800,000	0	70,000,000	558,311,213	659,111,213	2,206,263,254
前年度処分類	0	0	0	0	0	0	0	0	0	0	0	0	0
議会の議決による処分類	0	0	0	0	0	0	0	0	0	0	0	0	0
資本金の額の減少	0	0	0	0	0	0	0	0	0	0	0	0	0
条例第2条による処分類	0	0	0	0	0	0	0	0	0	0	0	0	0
減債積立金の積立	0	0	0	0	0	0	0	0	0	0	0	0	0
建設改良積立金の積立	0	0	0	0	0	0	0	0	0	0	0	0	0
法令による処分類	0	0	0	0	0	0	0	0	0	0	0	0	0
処分後残高	1,524,152,041	0	0	23,000,000	0	0	23,000,000	30,800,000	0	70,000,000	558,311,213 (繰越利益 剰余金)	659,111,213	2,206,263,254
当年度変動額	0	0	0	0	0	0	0	0	0	0	△ 44,266,635	△ 44,266,635	△ 44,266,635
議会の議決による処分類	0	0	0	0	0	0	0	0	0	0	0	0	0
他会計出資金の受入	0	0	0	0	0	0	0	0	0	0	0	0	0
除却損への補填	0	0	0	0	0	0	0	0	0	0	0	0	0
減債積立金からの組入	0	0	0	0	0	0	0	0	0	0	0	0	0
建設改良積立金からの組入	0	0	0	0	0	0	0	0	0	0	0	0	0
特定取入にかかる消費税相当額の処分	0	0	0	0	0	0	0	0	0	0	0	0	0
他会計からの資産譲渡	0	0	0	0	0	0	0	0	0	0	0	0	0
固定資産の除却	0	0	0	0	0	0	0	0	0	0	0	0	0
当年度純損失	0	0	0	0	0	0	0	0	0	0	△ 44,266,635 (当年度未処分 利益剰余金)	△ 44,266,635	△ 44,266,635
当年度末残高	1,524,152,041	0	0	23,000,000	0	0	23,000,000	30,800,000	0	70,000,000	514,044,578	614,844,578	2,161,996,619

令和4年度 西予市病院事業剰余金処分計算書(野村病院)

(単位:円)

	資本金	資本剰余金	未処分利益剰余金
当年度末残高	1,524,152,041	23,000,000	514,044,578
議会の議決による処分数額	0	0	0
資本金の額の減少	0	0	0
条例第2条による処分数額	0	0	0
減債積立金の積立	0	0	0
利益積立金の積立	0	0	0
建設改良積立金の積立	0	0	0
処分後残高	1,524,152,041	23,000,000	(繰越利益剰余金) 514,044,578

令和4年度 西予市病院事業貸借対照表(野村病院)

(令和5年3月31日)

(単位:円)

資産の部

1 固定資産

(1) 有形固定資産			
イ 土地		467,995,258	
ロ 建物	1,617,992,801		
減価償却累計額	<u>△ 1,038,043,572</u>	579,949,229	
ハ 構築物	945,679,113		
減価償却累計額	<u>△ 815,392,663</u>	130,286,450	
ニ 器械備品	994,374,768		
減価償却累計額	<u>△ 743,470,856</u>	250,903,912	
ホ 車両	9,836,948		
減価償却累計額	<u>△ 9,345,100</u>	491,848	
ヘ リース資産	0		
減価償却累計額	<u>0</u>	0	
ト その他有形固定資産	0		
減価償却累計額	<u>0</u>	0	
チ 建設仮勘定		0	
有形固定資産合計			1,429,626,697
(2) 無形固定資産			
イ 電話加入権		0	
ロ ソフトウェア		131,234,958	
ハ その他無形固定資産		<u>0</u>	
無形固定資産合計			131,234,958
(3) 投資その他の資産			
イ 投資有価証券		2,000,000	
ロ 長期前払消費税		28,894,030	
ハ 長期貸付金		<u>0</u>	
投資その他の資産合計			<u>30,894,030</u>
固定資産合計			1,591,755,685

2 流動資産

(1) 現金・預金		1,250,423,122	
(2) 未収金	270,761,172		
未収金貸倒引当金	<u>△ 2,992,443</u>	267,768,729	
(3) 有価証券		0	
(4) 貯蔵品		5,749,255	
(5) 短期貸付金		0	
(6) 前払費用		0	
(7) 前払金		0	
(8) その他流動資産		<u>1,250,000</u>	
流動資産合計			<u>1,525,191,106</u>
資産合計			<u><u>3,116,946,791</u></u>

負債の部

3 固定負債		
(1) 企業債		
イ 建設改良費等の財源に充てるための企業債		238,107,878
(2) 他会計借入金		0
(3) リース債務		0
(4) 引当金		
イ 退職給付引当金	10,517,950	
ロ 特別修繕引当金	<u>0</u>	10,517,950
(5) その他固定負債		<u>0</u>
固定負債合計		248,625,828
4 流動負債		
(1) 一時借入金		0
(2) 企業債		
イ 建設改良費等の財源に充てるための企業債		104,945,039
(3) 他会計借入金		0
(4) リース債務		0
(5) 未払金		101,569,978
(6) 未払費用		0
(7) 前受金		0
(8) 引当金		
イ 賞与引当金	49,323,000	
ロ 法定福利費引当金	12,322,000	
ハ 退職給付引当金	<u>2,928,000</u>	64,573,000
(9) その他流動負債		<u>1,825,831</u>
流動負債合計		272,913,848
5 繰延収益		
(1) 長期前受金		
イ 補助金	76,890,580	
ロ 収益化累計額	<u>△ 42,585,477</u>	34,305,103
ハ 負担金及び交付金	628,561,729	
ニ 収益化累計額	<u>△ 617,801,366</u>	10,760,363
ホ 受贈財産評価額	714,939,253	
イ 収益化累計額	<u>△ 326,719,119</u>	388,220,134
ロ 収益化累計額	<u>0</u>	0
ハ 収益化累計額	<u>0</u>	0
ニ 収益化累計額	2,497,900	
ホ 繰延収益合計	<u>△ 2,373,004</u>	124,896
繰延収益合計		<u>433,410,496</u>
負債合計		<u>954,950,172</u>
資本の部		
6 資本金		
(1) 資本金		<u>1,524,152,041</u>
資本金合計		1,524,152,041
7 剰余金		
(1) 資本剰余金		
イ 補助金	0	
ロ 他会計補助金	0	
ハ 負担金及び交付金	0	
ニ 受贈財産評価額	0	
ホ 寄附金	23,000,000	
ヘ その他資本剰余金	<u>0</u>	23,000,000
資本剰余金合計		23,000,000
(2) 利益剰余金		
イ 減債積立金	30,800,000	
ロ 利益積立金	0	
ハ 建設改良積立金	70,000,000	
ニ その他積立金	0	
ホ 当年度未処分利益剰余金	<u>514,044,578</u>	614,844,578
利益剰余金合計		<u>614,844,578</u>
剰余金合計		<u>637,844,578</u>
資本合計		<u>2,161,996,619</u>
負債資本合計		<u>3,116,946,791</u>

令和4年度 西予市病院事業キャッシュ・フロー計算書(野村病院)

(令和4年4月1日から令和5年3月31日まで)

(単位:円)

1 業務活動によるキャッシュ・フロー

(1) 当年度純利益		△ 44,266,635
(2) 減価償却費		152,698,225
(3) 賞与引当金の増減額		△ 3,596,283
(4) 退職給付引当金の増減額		△ 3,289,050
(5) 貸倒引当金の増減額		95,000
(6) 長期前払消費税の増減額		2,028,237
(7) 固定資産除却損		926,016
(8) 受取利息及び受取配当金		△ 148,812
(9) 長期前受金戻入額		△ 83,421,109
(10) 支払利息		3,852,500
(11) 固定資産売却損益		0
(12) 有価証券売却損益		0
(13) 減損損失		0
(14) 未収金の増減額		△ 8,392,423
(15) 受取手形の増減額		0
(16) たな卸資産の増減額		2,417,343
(17) 前払金の増減額		0
(18) その他流動資産の増減額		0
(19) 未払金の増減額		42,146,706
(20) 前受金の増減額		0
(21) その他流動負債の増減額		264,142
(22) 前払費用の増減額		0
	小計	<u>61,313,857</u>
(23) 利息及び配当金の受取額		148,812
(24) 利息の支払額		<u>△ 3,852,500</u>

業務活動によるキャッシュ・フロー 計

57,610,169

2 投資活動によるキャッシュ・フロー

(1) 有形固定資産の取得による支出		△ 69,241,650
(2) 有形固定資産の売却による収入		0
(3) 無形固定資産の取得による支出		0
(4) 無形固定資産の売却による収入		0
(5) 固定資産の除却による支出		0
(6) 有価証券の取得による支出		0
(7) 有価証券の売却による収入		0
(8) 貸付による支出		0
(9) 貸付金の回収による収入		0
(10) 国庫補助金等による収入		0
(11) 一般会計または他の特別会計からの繰入金による収入		0
(12) 寄附金による収入		0
(13) 一般会計または他の特別会計からの負担金による収入		141,122,145
(14) 出資による支出		0
(15) 基金の積み立てによる支出		0
(16) 基金の取り崩しによる収入		0
		<u>0</u>

投資活動によるキャッシュ・フロー 計

71,880,495

3 財務活動によるキャッシュ・フロー

(1) 一時借入による収入	0
(2) 一時借入金償還による支出	0
(3) 建設改良費等の財源に充てるための企業債による収入	67,000,000
(4) 建設改良費等の財源に充てるための企業債償還による支出	△ 223,658,281
(5) その他の企業債による収入	0
(6) その他の企業債償還による支出	0
(7) 建設改良費等の財源に充てるための他会計借入金による収入	0
(8) 建設改良費等の財源に充てるための他会計借入金償還による支出	0
(9) その他の他会計借入金による収入	0
(10) その他の他会計借入金償還による支出	0
(11) 他会計からの出資による収入	0
(12) リース債務の返済による支出	0
	0

財務活動によるキャッシュ・フロー 計	△ 156,658,281
--------------------	---------------

資金に係る換算差額	0
資金増加(減少)額	△ 27,167,617
資金期首残高	1,277,590,739
資金期末残高	1,250,423,122

病院事業収益明細書（野村病院）

（単位：円）

款	項	目	節	金額	備考
病院事業収益				1,479,383,071	
	医業収益			947,491,101	
		入院収益		514,295,723	
			入院収益	514,295,723	
		外来収益		378,882,762	
			外来収益	378,882,762	
		その他の 医業収益		54,312,616	
			室料差額収益	7,776,100	
			公衆衛生 活動収益	13,080,554	
			医療相談収益	2,777,342	
			他会計負担金	20,429,600	
			その他の 医業収益	10,249,020	
	医業外収益			499,491,028	
		受取利息及び 配当金		148,812	
			預金利息	148,812	
		他会計補助金		61,204,610	
			一般会計補助金	61,204,610	
		補助金		148,037,000	
			国庫補助金	0	
			県補助金	148,037,000	
			その他補助金	0	
		負担金及び 交付金		212,797,716	
			一般会計負担金	212,797,716	
		長期前受 戻金		64,340,848	
			長期前受金戻入	64,340,848	
		その他の 医業外収益		12,962,042	
			その他の 医業外収益	12,962,042	
		事業所内保育・病児 保育運営収益		0	
			事業所内保育 運営収益	0	
			病児保育 運営収益	0	
	特別利益			32,400,942	
		過年度損 修正		13,320,681	
			過年度損 修正	13,320,681	
		その他特別利益		19,080,261	
			その 特別利 益	19,080,261	

病院事業費用明細書 (野村病院)

(単位：円)

款	項	目	節	金 額	備 考
病院事業費用				1,523,649,706	
	医業費用			1,470,716,363	
		給 与 費		964,102,113	
			給 料	391,481,033	予算額 455,192,000円
			手 当	231,317,310	予算額 293,005,000円
			賞与引当金額 繰入額	49,323,000	予算額 53,416,000円
			報 酬	88,453,926	予算額 103,060,000円
			法定福利費	188,276,844	予算額 288,117,000円
			法定福利費 引当金繰入額	12,322,000	予算額 12,322,000円
			退職給付費	2,928,000	予算額 2,928,000円
		材 料 費		165,380,943	
			薬 品 費	108,419,043	
			診療材料費	43,708,327	
			医療消耗備品費	237,500	
			給食材料費	13,016,073	
		経 費		185,513,636	
			厚生福利費	935,392	
			報 償 費	102,200	
			旅費交通費	7,142,659	
			職員被服費	2,014,515	
			消耗品費	14,946,754	
			消耗備品費	893,878	
			光熱水費	26,358,811	
			燃 料 費	12,566,583	
			食 糧 費	0	
			印刷製本費	97,218	
			修 繕 費	11,906,660	
			保 險 料	1,295,320	
			賃 借 料	22,160,190	
			通信運搬費	2,406,146	
			委 託 料	74,466,943	
			手 数 料	233,720	
			諸 会 費	1,357,600	
			交 際 費	460,563	予算額1,300,000円

款	項	目	節	金額	備考
			負担金	5,723,191	
			貸倒引当金額 繰入額	95,000	
			雑費	350,293	
		減価償却費		152,698,225	
			建物減価償却費	52,569,866	
			構築物 減価償却費	16,226,804	
			器械備品 減価償却費	51,045,474	
			車両 減価償却費	0	
			無形固定資産 減価償却費	32,856,081	
		資産減耗費		926,016	
			たな卸資産 減耗費	0	
			固定資産除却費	926,016	
		研究研修費		2,095,430	
			謝金	0	
			図書費	608,165	
			旅費	243,697	
			研究雑費	1,243,568	
	医業外費用			46,320,368	
		支払利息及び 企業債取扱諸費		3,852,500	
			企業債利息	3,852,500	
		雑支出		33,755,878	
			雑支出	33,755,878	
		長期前払消費税 償却		8,711,990	
			長期前払消費税 償却	8,711,990	
		事業所内保育・病 児保育運営費		0	
			事業所内保育 運営経費	0	
			病児保育 運営経費	0	
	特別損失			6,612,975	
		固定資産売却損		0	
			固定資産売却損	0	
		過年度損益修正損		6,612,975	
			過年度損益修正損	6,612,975	
		その他特別損失		0	
			その他特別損失	0	

固定資産明細書(野村病院)

(1)有形固定資産明細書

(単位:円)

資産の種類	年度当初現在高	当年度増加額	当年度減少額	年度末現在高	減価償却累計額			年度末償却未済額	備考
					当年度増加額	当年度減少額	累計		
土地	467,995,258	0	0	467,995,258	0	0	0	467,995,258	
建物	1,617,992,801	0	0	1,617,992,801	52,569,866	0	1,038,043,572	579,949,229	
構築物	920,279,113	25,400,000	0	945,679,113	16,226,804	0	815,392,663	130,286,450	
器械備品	969,053,440	43,841,650	18,520,322	994,374,768	51,045,474	17,594,306	743,470,856	250,903,912	
車両	9,836,948	0	0	9,836,948	0	0	9,345,100	491,848	
建設仮勘定	0	0	0	0	0	0	0	0	
合計	3,985,157,560	69,241,650	18,520,322	4,035,878,888	119,842,144	17,594,306	2,606,252,191	1,429,626,697	

(2)無形固定資産明細書

(単位:円)

資産の種類	年度当初現在高	当年度増加額	当年度減少額	当年度減価償却高	年度末現在高	備考
電話加入権	0	0	0	0	0	
ソフトウェア	164,091,039	0	0	32,856,081	131,234,958	
合計	164,091,039	0	0	32,856,081	131,234,958	

(3)投資その他の資産明細書

(単位:円)

資産の種類	年度当初現在高	当年度増加額	当年度減少額	当年度減価償却高	年度末現在高	備考
投資有価証券	2,000,000	0	0	0	2,000,000	
長期前払消費税	30,922,267	6,683,753	0	8,711,990	28,894,030	
長期貸付金	0	0	0	0	0	
合計	32,922,267	6,683,753	0	8,711,990	30,894,030	

令和4年度

西予市野村介護老人保健施設
事業会計決算書

令和4年度 西予市野村介護老人保健施設事業会計決算書

I 決算書類

- 1 西予市野村介護老人保健施設事業決算報告書
- 2 西予市野村介護老人保健施設事業損益計算書
- 3 西予市野村介護老人保健施設事業欠損金計算書
- 4 西予市野村介護老人保健施設事業欠損金処理計算書
- 5 西予市野村介護老人保健施設事業貸借対照表

II 決算附属書類

- 1 事業報告書
- 2 政令で定めるその他の書類
 - (1) キャッシュ・フロー計算書
 - (2) 収益費用明細書
 - (3) 固定資産明細書
 - (4) 企業債明細書
 - (5) 決算に関する注記

I 決 算 書 類

- 1 決算報告書
- 2 損益計算書
- 3 欠損金計算書
- 4 欠損金処理計算書
- 5 貸借対照表

令和4年度西予市野村介護老人

(1) 収益的収入及び支出

収 入		予 算 額			
区	分	当 初 予 算 額	補 正 予 算 額	地方公営企業法第24条 第3項の規定による支出 額に係る財源充当額	合 計
				第1款 施設事業収益	
第1項 施設運営事業収益	526,832,000	△ 13,300,000	0	513,532,000	
第2項 施設運営事業外収益	48,599,000	23,386,000	0	71,985,000	
第3項 特別利益	28,255,000	0	0	28,255,000	

支 出		予 算 額					
区	分	当 初 予 算 額	補 正 予 算 額	予 備 費 支 出 額	流 増 減 用 額	地方公営企業法第24条第3項の規定による支出額	小 計
						第1款 施設事業費用	
第1項 施設運営事業費用	632,948,000	4,400,000	0	0	0	637,348,000	
第2項 施設運営事業外費用	7,304,000	0	0	0	0	7,304,000	
第3項 特別損失	0	0	0	0	0	0	

保健施設事業決算報告書

(単位:円)

決算額	予算額に比 べ増減	備考
618,163,689	4,391,689	(うち仮受消費税等 238,208)
514,200,585	668,585	(うち仮受消費税等 144,328)
71,243,885	△ 741,115	(うち仮受消費税等 93,880)
32,719,219	4,464,219	(うち仮受消費税等 0)

(単位:円)

地方公営企業 法第26条第2 項の規定によ る繰越額	合計	決算額	地方公営企業 法第26条第2 項の規定によ る繰越額	不用額	備考
0	644,652,000	607,659,972	0	36,992,028	(うち仮払消費税等 8,619,035)
0	637,348,000	600,268,812	0	37,079,188	(うち仮払消費税等 8,619,035)
0	7,304,000	7,293,456	0	10,544	
0	0	97,704	0	△ 97,704	

(2) 資本的収入及び支出

収 入

区 分	予 算 額				
	当初予算額	補正予算額	小 計	地方公営企業法第26条の規定による繰越額に係る財源充当額	継続費通次繰越額に係る財源充当額
第1款 資本的収入	77,315,000	△ 142,000	77,173,000	0	0
第2項 補助金	77,315,000	△ 142,000	77,173,000	0	0

支 出

区 分	予 算 額						
	当初予算額	補正予算額	予備費支出額	流 用 増減額	小 計	地方公営企業法第26条の規定による繰越額	継続費通次繰越額
第1款 資本的支出	80,636,000	△ 450,000	0	0	80,186,000	0	0
第1項 建設改良費	5,528,000	△ 450,000	0	0	5,078,000	0	0
第2項 企業債償還金	75,108,000	0	0	0	75,108,000	0	0

補填財源説明

資本的収入額が資本的支出額に対して不足する額
過年度分損益勘定留保資金

(単位:円)

合 計	決 算 額	予 算 額 に 比 べ 増 減	備 考
77,173,000	77,170,151	△ 2,849	
77,173,000	77,170,151	△ 2,849	

(単位:円)

合 計	決 算 額	翌 年 度 繰 越 額			不 用 額	備 考
		地方公営企 業法第26条 の規定によ る繰越額	継続費 繰越額	通次 繰越額		
80,186,000	79,892,523	0	0	0	293,477	(うち仮払消費税等 417,976)
5,078,000	4,784,744	0	0	0	293,256	(うち仮払消費税等 417,976)
75,108,000	75,107,779	0	0	0	221	

2,722,372 円は
2,722,372 円で補填した。

令和4年度 西予市野村介護老人保健施設事業損益計算書

(令和4年4月1日から令和5年3月31日まで)

(単位:円)

1 施設運営事業収益

(1) 施設介護給付費 収 益	412,205,894		
(2) 居宅介護給付費 収 益	96,953,814		
(3) その他施設運営 事業収益	4,896,549	514,056,257	

2 施設運営事業費用

(1) 給 与 費	451,688,784		
(2) 材 料 費	43,414,744		
(3) 経 費	46,651,474		
(4) 減 価 償 却 費	49,591,773		
(5) 資 産 減 耗 費	0		
(6) 研 修 費	303,002	591,649,777	
営業損失			77,593,520

3 施設運営事業外収益

(1) 受取利息及び配当金	1,029		
(2) 他会計補助金	30,903,956		
(3) 補 助 金	19,336,384		
(4) 負担金及び交付金	0		
(5) 長期前受金戻入	18,777,445		
(6) その他施設運営 事業外収益	2,131,191	71,150,005	

4 施設運営事業外費用

(1) 支払利息及び 企業債取扱諸費	7,293,456		
(2) 雑 支 出	8,380,827	15,674,283	55,475,722
経常損失			22,117,798

5 特別利益

(1) 固定資産売却益	0	
(2) 過年度損益修正益	32,719,219	
(3) その他特別利益	<u>0</u>	32,719,219

6 特別損失

(1) 固定資産売却損	0		
(2) 過年度損益修正損	97,704		
(3) その他特別損失	<u>0</u>	<u>97,704</u>	<u>32,621,515</u>

当年度純利益 10,503,717

前年度繰越
欠損金 16,238,896

その他未処分利益
剰余金変動額 0

当年度未処理
欠損金 5,735,179

令和4年度 西予市野村

(令和4年4月1日から

	資本金	資 本 剰 余 金			
		再評価 積立金	受贈財産 評価額	寄附金	その他資本 剰余金
		前年度末残高	175,458,091	0	0
前年度処分額	0	0	0	0	0
議会の議決による処分額	0	0	0	0	0
条例第2条による処分額	0	0	0	0	0
減債積立金の積立	0	0	0	0	0
建設改良積立金の積立	0	0	0	0	0
法令による処分額	0	0	0	0	0
処分後残高	175,458,091	0	0	0	0
当年度変動額	0	0	0	0	0
議会の議決による処分額	0	0	0	0	0
資本金の減少	0	0	0	0	0
除却損への補填	0	0	0	0	0
減債積立金からの組入	0	0	0	0	0
建設改良積立金からの組入	0	0	0	0	0
特定収入にかかる消費税相当額の処分	0	0	0	0	0
他会計繰入金からの資産譲渡	0	0	0	0	0
固定資産の除却	0	0	0	0	0
当年度純利益	0	0	0	0	0
当年度末残高	175,458,091	0	0	0	0

介護老人保健施設事業欠損金計算書

令和5年3月31日まで)

(単位:円)

剰余金						資本合計
資本剰余金合計	減債積立金	利益積立金	建設改良積立金	利益剰余金		
				未処理欠損金	利益剰余金合計	
0	0	0	0	△ 16,238,896	△ 16,238,896	159,219,195
0	0	0	0	0	0	0
0	0	0	0	0	0	0
0	0	0	0	0	0	0
0	0	0	0	0	0	0
0	0	0	0	0	0	0
0	0	0	0	0	0	0
0	0	0	0	(繰越欠損金) △ 16,238,896	△ 16,238,896	0
0	0	0	0	10,503,717	10,503,717	10,503,717
0	0	0	0	0	0	0
0	0	0	0	0	0	0
0	0	0	0	0	0	0
0	0	0	0	0	0	0
0	0	0	0	0	0	0
0	0	0	0	0	0	0
0	0	0	0	0	0	0
0	0	0	0	10,503,717	10,503,717	10,503,717
0	0	0	0	(当年度未処理欠損金) △ 5,735,179	△ 5,735,179	169,722,912

令和4年度 西予市野村介護老人保健施設事業欠損金処理計算書

(単位:円)

	資本金	資本剰余金	未処理欠損金
当年度末残高	175,458,091	0	△ 5,735,179
議会の議決による処分額	0	0	0
資本金の額の減少	0	0	0
条例第2条による処分額	0	0	0
減債積立金の積立	0	0	0
利益積立金の積立	0	0	0
建設改良積立金の積立	0	0	0
処分後残高	175,458,091	0	(繰越欠損金) △ 5,735,179

令和4年度 西予市野村介護老人保健施設事業貸借対照表
(令和5年3月31日)

(単位:円)

資産の部

1 固定資産

(1) 有形固定資産

イ 土地 69,451,200

ロ 建物 1,336,283,969

減価償却累計額 △ 507,753,255 828,530,714

ハ 構築物 315,664,116

減価償却累計額 △ 271,189,998 44,474,118

ニ 器械備品 84,726,103

減価償却累計額 △ 68,480,727 16,245,376

ホ 車両 18,253,898

減価償却累計額 △ 13,750,767 4,503,131

ヘ 建設仮勘定 0

有形固定資産合計 963,204,539

(2) 無形固定資産

イ ソフトウェア 2,315,700

無形固定資産合計 2,315,700

固定資産合計 965,520,239

2 流動資産

(1) 現金及び預金 101,898,325

(2) 未収金 100,849,863

貸倒引当金 △ 1,403,000 99,446,863

(3) 貯蔵品 0

(4) 前払金 0

(5) その他流動資産 500,000

流動資産合計 201,845,188

資産合計 1,167,365,427

負債の部

3 固定負債

(1) 企業債				
イ 建設改良費等の財源に 充てるための企業債		545,804,701		
(2) 他会計借入金		0		
(3) リース債務		0		
(4) 引当金				
イ 退職給付引当金	5,604,000			
ロ 特別修繕引当金	<u>0</u>	5,604,000		
(5) その他固定負債		<u>0</u>		
固定負債合計				551,408,701

4 流動負債

(1) 一時借入金				
		0		
(2) 企業債				
イ 建設改良費等の財源に 充てるための企業債		81,599,785		
(3) 他会計借入金		0		
(4) リース債務		0		
(5) 未払金		16,023,254		
(6) 前受金		0		
(7) 引当金				
イ 賞与引当金	23,194,000			
ロ 法定福利費引当金	4,186,000			
ハ 退職給付引当金	<u>1,302,000</u>	28,682,000		
(8) その他流動負債		<u>1,015,612</u>		
流動負債合計				127,320,651

5 繰延収益

(1) 長期前受金				
イ 補助金	634,955,663			
収益化累計額	<u>△ 316,116,000</u>	318,839,663		
ロ 負担金及び交付金	<u>0</u>			
収益化累計額	<u>0</u>	0		
ハ 受贈財産評価額	73,500			
収益化累計額	<u>0</u>	73,500		
ニ 寄附金	<u>0</u>			
収益化累計額	<u>0</u>	0		
ホ その他長期前受金	<u>0</u>			
収益化累計額	<u>0</u>	0		
繰延収益合計				<u>318,913,163</u>
負債合計				<u>997,642,515</u>

資本の部

6 資本金

(1) 資本金				
		<u>175,458,091</u>		
資本金合計				175,458,091

7 剰余金

(1) 資本剰余金		
イ 補助金	0	
ロ 負担金及び交付金	0	
ハ 受贈財産評価額	0	
ニ 寄附金	0	
ホ その他資本剰余金	0	
資本剰余金合計		0
(2) 利益剰余金		
イ 減債積立金	0	
ロ 利益積立金	0	
ハ 建設改良積立金	0	
ニ その他積立金	0	
ホ 当年度未処理欠損金	<u>5,735,179</u>	
利益剰余金合計		<u>△ 5,735,179</u>
剰余金合計		<u>△ 5,735,179</u>
資本合計		<u>169,722,912</u>
負債資本合計		<u><u>1,167,365,427</u></u>

Ⅱ 決算附属書類

1 事業報告書

(1) 概 況

(2) 工 事

(3) 業 務

(4) 会 計

(5) そ の 他

令和4年度 西予市野村介護老人保健施設事業報告書

1 概況

(1) 総括事項

つくし苑では、ふるさとに生きる市民誰もが、住み慣れた地域で安心して穏やかに過ごせるように、手厚いケアの提供とともに在宅復帰・療養支援に力を入れています。

現在、施設基準を超強化型で運営し、職員一丸となって経営改善にも取り組んでいるところですが、令和4年度は新型コロナウイルス感染症の流行により、経営面でも大きな影響を受けました。

令和4年度の1日平均入所者数は対前年度比3人/日減の87.5人（ベッド稼働率87.5%）となりました。これに伴い、施設運営収益も減少となっています。

通所リハビリテーションの利用者については、今年度も新型コロナウイルス感染症の感染拡大予防に配慮しながらの運営となり、前年度比390人減（5.8%減）となりました。

通所リハも含めた運営事業収入は、前年度比6,113,863円減の514,056,257円です。

また、常勤医師1名の専任配置や介護職員の増員、令和4年12月に施設内で発生した新型コロナウイルス感染症のクラスターにより、時間外手当等が増大したことで、給与費は前年度比40,694,427円増（9.9%増）となりました。

材料費についても資材等の高騰から値上げの一途であり、前年度と比較すると1,680,325円の増額（4.0%増）となっています。

経費については、前年度比1,745,133円の減額（3.6%減）となりました。これは、常勤医師の配置により、野村病院から派遣を受けていた医師分の負担金が不要となったことによるもので、給与費との予算組替えが要因となるものです。

今後も、経費の見直しを行うとともに、支出の削減抑制に取り組みながら超強化型の維持に努め、効率の良いベッド稼働率を維持しながら経営の安定化につながる努力を続けて参ります。

イ 業務量

年間施設入所者延利用者数は、対前年度1,102人（3.5%減）の30,037人。短期入所延利用者数は33人増（1.8%増）の1,909人。年間通所延利用者数は、対前年度390人減（5.8%減）の6,306人。ベッド稼働率は87.5%（前年度90.5%）となりました。

ロ 財政状況

令和4年度の施設運営事業収益は、対前年度6,113,863円減（1.2%減）の514,056,257円で、その内訳は施設介護給付費収益412,205,894円、居宅介護給付費収益96,953,814円、その他施設運営事業収益4,896,549円。

施設運営事業外収益は、対前年度28,548,921円増（67%増）の71,150,005円となりましたが、これは令和4年度中に高騰した電気料金の一部を市から繰入れたこと及び新型コロナウイルス感染症の施設内クラスター発生に伴い、国県からの補助金を計上したための増額が要因です。経常収益は585,206,262円（前年度比4.0%増）となっています。

施設運営事業費用は、対前年度比39,425,752円（7.1%増）の591,649,777円で、主なものは給与費451,685,784円（前年度比9.9%増）、材料費43,414,744円（前年度比4.0%増）経費46,651,474円（前年度比3.6%減）となっています。

施設運営事業外費用は、対前年度比276,782円減（1.7%減）の15,764,283円で経常費用は607,324,060円（6.9%増）となりました。

これにより、令和4年度は経常損失22,117,798円となり、特別利益及び特別損失を含めると10,503,717円の当年度純利益を計上しました。

ハ 建設改良事業の状況

令和4年度は、利用者の送迎車輛1台、介護用記録システム一式、自動体外式除細動器（AED）1台、エアマット2枚、車椅子1台を購入しました。

(2) 経営指標に関する事項

令和4年度決算における経営成績について、経営の健全性を示す経常収支比率は、医師・介護職員の増員を図ったことにより、給与費が増額となったことや、新型コロナウイルス感染症のクラスターが施設内で発生した影響を受け、収益が一時大きく減少したこと、また、燃料費等の高騰が影響し経費が増額したため、前年度比2.69ポイント減の96.36%となっています。健全経営の水準とされる100%に3.64ポイント満たない状況ではありますが、増床以降、超強化型の施設運営基準の元、クラスター発生までは、ほぼ安定した傾向に向かっておりました。

営業収益比率も、新型コロナウイルス感染症の施設内クラスター発生が大きく起因となり、対前年度比7.32ポイント減の86.88%となっています。

ベッド稼働率についても同様に、新型コロナウイルス感染症の施設内クラスター発生と、拡大防止の観点からの入所者抑制等が影響し、対前年度比は2.93ポイント減の87.52%となっています。今後も新型コロナウイルスの感染状況や予防に配慮しながら、安定した経営となるよう職員一丸となり経営努力してまいります。

	H30	R 1	R 2	R 3	R 4
経常収支比率	92.23%	94.72%	97.16%	99.05%	96.36%
営業収支比率	87.30%	90.93%	91.96%	94.20%	86.88%
ベッド稼働率	78.12%	81.13%	89.57%	90.45%	87.52%

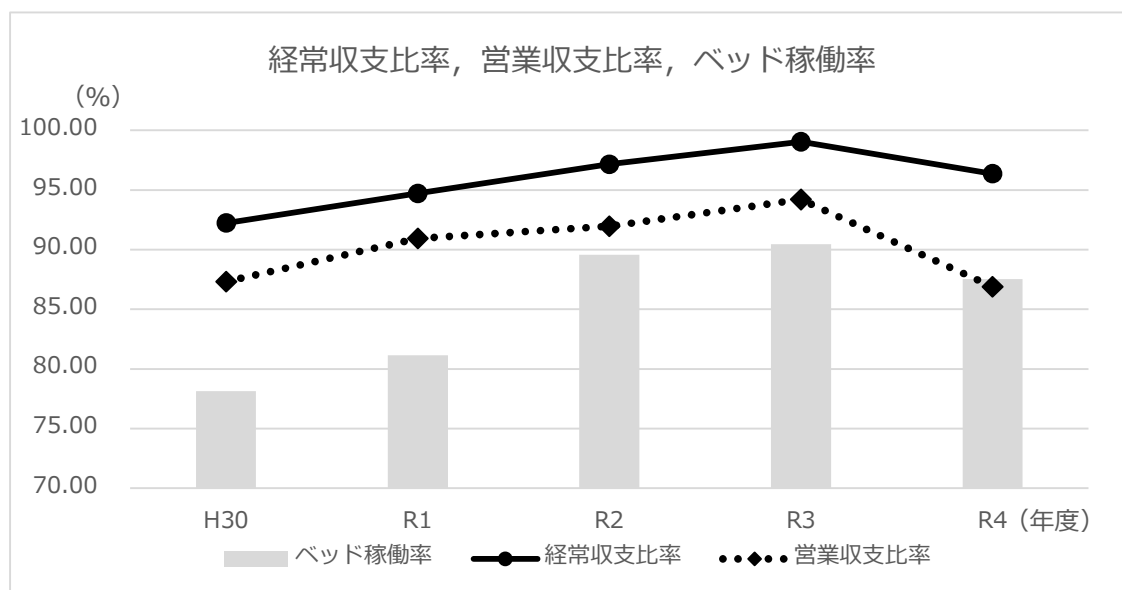

(3) 議会議決事項

議案番号	件名	提出年月日	議決年月日
認定第11号	令和3年度西予市野村介護老人保健施設事業会計決算の認定について	R4.9.1	R4.10.3
報告第10号	令和3年度資金不足比率の報告について	R4.9.1	R4.9.1
議案第157号	令和4年度西予市野村介護老人保健施設事業会計補正予算(第1号)	R4.12.16	R4.12.16
議案第35号	令和4年度西予市野村介護老人保健施設事業会計補正予算(第2号)	R4.2.22	R4.3.2
議案第45号	令和5年度西予市野村介護老人保健施設事業会計予算	R5.2.22	R5.3.16

(4) 行政官庁認可事項

イ 届出事項

届出年月日	申請先	サービスの種類	件名・内容	施行(開始)年月日
R4.4.1	愛媛県知事	介護老人保健施設	麻薬施用者免許証記載事項変更届 (麻薬業務所所在地・名称・住所、従たる施設の所在地・名称)	R4.4.1
R4.4.5	愛媛県知事	・介護老人保健施設 ・(介護予防)通所リハビリテーション ・(介護予防)短期入所療養介護	指定事項等変更届出 (施設の管理者の氏名、生年月日、住所及び経歴)	R4.4.1
R4.8.8	愛媛県知事	・介護老人保健施設 ・(介護予防)通所リハビリテーション	介護給付費算定に係る体制等に関する届出 (リハビリテーションマネジメント加算)	R4.9.1
R4.9.5	愛媛県知事	・介護老人保健施設 ・(介護予防)通所リハビリテーション ・(介護予防)短期入所療養介護	介護給付費算定に係る体制等に関する届出 (介護職員等ベースアップ等支援加算)	R4.10.1
R4.9.12	愛媛県知事	・介護老人保健施設 ・(介護予防)通所リハビリテーション ・(介護予防)短期入所療養介護	介護給付費算定に係る体制等に関する届出 (LIFEに関する加算、科学的介護推進体制加算、通所サービス、居住サービス及び多機能サービスにおける科学的介護推進体制加算)	R4.10.1

(5) 職員に関する事項

イ 職員数

(単位：人)

区分	職種	R5.3.31	R4.3.31	増減	備考	
		現在	現在			
正職員	医師		1	0	1	
	介護職員	支援相談員	3	3	0	
		介護支援専門員	0	0	0	介護福祉士との兼務
		介護福祉士	27	27	0	
		小計	30	30	0	
	医療技術員	作業療法士	1	1	0	
		理学療法士	5	4	1	
		管理栄養士	1	1	0	
		小計	7	6	1	
	看護師	正看護師	10	10	0	再任用職員含む
		准看護師	0	0	0	
		小計	10	10	0	
	事務職員		2	2	0	
	合計		50	48	2	
	会計年度 任用職員	看護師	パート	0	1	△ 1
介護職員		フルタイム	9	5	4	
		パート	4	6	△ 2	
事務職員		フルタイム	2	2	0	
その他の職員		フルタイム	6	7	△ 1	
		パート	8	7	1	
合計		29	28	1		

ロ 給与の改定
該当なし

(6) 料金その他供給条件の設定、変更に関する事項
該当なし

2 工 事

(1) 資産取得の概況

(単位：円) (税込)

品 名	数量	取得価格	取得年月日	納 入 業 者	備 考
エアマット	2セット	264,000	R4. 5. 10	四国医療サービス株式会社	
自動体外式除細動器 (AED)	1式	209,000	R4. 8. 18	宇和島機器	
フルリクライニング車椅子	1台	187,000	R4. 10. 5	四国医療サービス株式会社	
介護用記録システム一式	1式	2,172,500	R4. 10. 26	エイ・エヌ・システムズ株式会社	
送迎車輛 (利用者用)	1 台	1,952,244	R4. 11. 30	有限会社 三瀬モータース	

(2) 保存工事の概況

品 名	数量	取得価格	取得年月日	納 入 業 者	備 考
非常用発電設備修繕代	一式	429,000	R4. 11. 24	株式会社 明電工	
排水バルブ取替修繕代	一式	101,200	R5. 2. 6	ヨコハタ	

3 業 務

(1) 業 務 量

種 別 入所・通所別	入 所		短 期 入 所		合 計	
	人 数	円	人 数	円	人 数	円
(365日)	30,037	412,205,894	1,909	33,452,468	31,946	445,658,362
入 所						
一日平均利用者数及利用者1人1日当たり平均金額	82.3	13,723	5.2	17,524	87.5	13,950

種 別 入所・通所別	通 所	
	人 数	円
(287日)	6,306	63,501,346
通 所 リ ハ ビ リ		
一日平均利用者数及利用者1人1日当たり平均金額	22.0	10,070

(2) 事業収入に関する事項

(単位：円) () 税込数値

区 分	令和4年度	令和3年度	比 較	
			増 減	対前年度比率(%)
施設運営事業収益	514,056,257 (514,200,585)	520,170,120 (520,375,981)	△ 6,113,863 (△ 6,175,396)	△ 1.18 (△ 1.19)
施設運営事業外収益	71,150,005 (71,243,885)	42,601,084 (42,677,828)	28,548,921 (28,566,057)	67.01 (66.93)
特別利益	32,719,219 (32,719,219)	26,183,585 (26,183,585)	6,535,634 (6,535,634)	24.96 (24.96)
計	617,925,481 (618,163,689)	588,954,789 (589,237,394)	28,970,692 (28,926,295)	4.92 (4.91)

(3) 事業費用に関する事項

(単位：円) () 税込数値

区 分	令和4年度	令和3年度	比 較	
			増 減	対前年度比率(%)
施設運営事業費用	591,649,777 (600,268,812)	552,224,025 (560,035,105)	39,425,752 (40,233,707)	7.14 (7.18)
施設運営事業外費用	15,674,283 (7,293,456)	15,951,065 (8,422,590)	△ 276,782 (△ 1,129,134)	△ 1.74 (△ 13.41)
特別損失	97,704 (97,704)	27,315 (27,315)	70,389 (70,389)	257.69 (257.69)
計	607,421,764 (607,659,972)	568,202,405 (556,302,539)	39,219,359 (39,174,962)	6.90 (7.04)

4 会 計

(1) 重要契約の要旨

(工事に掲げたもの及び材料売買契約を除く。1件1,000千円以上)

(単位：円) (税込)

契約期間	契約金額	件名	契約相手方
該当なし			

(2) 企業債及び一時借入金の概況

イ 企業債

前年度末残高	702,512,265 円
本年度借入金	0 円
本年度償還金	75,107,779 円
本年度末残高	627,404,486 円

ロ 一時借入金

本年度中における借入額	0 円
本年度末残高	0 円

(3) 議会の議決を経なければ流用することができない経費

イ 職員給与費 446,888,090 円

ロ 交際費 1,000 円

(4) その他会計経理に関する重要事項

イ たな卸資産購入額 0 円

ロ たな卸資産購入に係る仮払い消費税及び地方消費税 0 円

5 その他

(1) 他会計補助金等の使途について

イ 他会計補助金 108,074,107円について

児童手当に要する経費にかかる補助金4,848,000円は、給与費に充当した。

基礎年金年金拠出金公的負担金に要する経費にかかる補助金12,601,000円は、法定福利費に充当した。

企業債償還利息等にかかる補助金7,293,456円は、企業債利息に充当した。

企業債償還元金償還にかかる補助金75,107,779円は、企業債元金に充当した。

その他補助金6,161,500円のうち、304,608円は研究研修に要する経費に充当し、電気料金高騰に係る補助金3,151,892円は電気料の経費に充当し、残りの2,705,000円は外国人受入れに要する経費に充当した。

2 政令で定めるその他の書類

- (1) キャッシュ・フロー計算書
- (2) 収益費用明細書
- (3) 固定資産明細書
- (4) 企業債明細書
- (5) 決算に関する注記

令和4年度西予市野村介護老人保健施設事業会計キャッシュ・フロー計算書
(令和4年4月1日から令和5年3月31日まで)

(単位：円)

1	業務活動によるキャッシュ・フロー：	
	当年度純利益	10,503,717
	減価償却費	49,591,773
	賞与引当金の増減額	△ 2,127,000
	退職給付引当金の増減額	1,302,000
	貸倒引当金の増減額	0
	固定資産除却費	0
	長期前受金戻入額	△ 47,033,246
	受取利息及び受取配当金	△ 1,029
	支払利息	7,293,456
	未収金の増減額	△ 21,654,585
	前払金の増減額	0
	その他の流動資産の増減額	0
	未払金の増減額	△ 7,728,807
	その他流動負債の増減額	△ 56,778
	その他固定負債の増減額	0
	小計	△ 9,910,499
	利息及び配当金の受取額	1,029
	利息の支払額	△ 7,293,456
	業務活動によるキャッシュ・フロー	△ 17,202,926
2	投資活動によるキャッシュ・フロー：	
	有形固定資産の取得による支出	△ 3,486,744
	無形固定資産の取得による支出	△ 1,298,000
	国庫補助金等による収入	0
	一般会計又は他会計からの繰入金等による収入	77,170,151
	未払金の増減額	0
	前払金の増減額	0
	投資活動によるキャッシュ・フロー	72,385,407
3	財務活動によるキャッシュ・フロー：	
	一時借入による収入	0
	一時借入金の償還による支出	0
	建設改良費等の財源に充てるための企業債による収入	0
	建設改良費等の財源に充てるための企業債の償還による支出	△ 75,107,779
	財務活動によるキャッシュ・フロー	△ 75,107,779
	資金に係る換算差額	0
	資金増加(減少)額	△ 19,925,298
	資金期首残高	121,823,623
	資金期末残高	101,898,325

西予市野村介護老人保健施設事業収益明細書

(単位：円)

款	項	目	節	金額	備考
施設事業収益				617,925,481	
	施設運営事業収益			514,056,257	
		施設介護給付費収		412,205,894	
			介護給付費収益	332,415,257	
			利用者負担金収益	79,790,637	
		居宅介護給付費収		96,953,814	
			介護給付費収益	79,887,720	
			利用者負担金収益	17,066,094	
		その他施設運営事業収益		4,896,549	
			その他施設運営事業収益	4,896,549	
	施設運営事業外収益			71,150,005	
		受取利息及び配当金		1,029	
			預金利息	1,029	
		他会計補助金		30,903,956	
			他会計補助金	30,903,956	
		補助金		19,336,384	
			国庫補助金	0	
			県補助金	19,336,384	
			その他補助金	0	
		負担金及び交付金		0	
			負担金及び交付金	0	
		その他施設運営事業外収益		2,131,191	
			その他施設運営事業外収益	2,131,191	
		長期前受金戻入		18,777,445	
			長期前受金戻入	18,777,445	
	特別利益			32,719,219	
		過年度損益修正		32,719,219	
			過年度損益修正	32,719,219	

西予市野村介護老人保健施設事業費用明細書

(単位：円)

款	項	目	節	金額	備考
施設事業費用				607,421,764	
	施設事業費用			591,649,777	
		給与費		451,688,784	
			給料	198,625,230	予算額 210,452,874
			職員手当	105,157,820	予算額 105,602,126
			賞与引当金額 繰入	23,194,000	予算額 23,194,000
			報酬	20,253,728	予算額 22,010,000
			法定福利費	98,970,006	予算額 104,738,000
			法定福利費 引当金繰入	4,186,000	予算額 4,186,000
			退職給付費	1,302,000	
		材料費		43,414,744	
			医薬品費	5,315,064	
			施設療養費 材料	11,866,380	
			給食材料費	26,192,700	
			施設療養消耗器 具備品費	40,600	
		経費		46,651,474	
			厚生福利費	123,435	
			旅費	656,638	
			職員被服費	399,914	
			消耗品費	1,050,973	
			消耗備品費	1,446,010	
			光熱水費	13,649,464	
			燃料費	3,758,227	
			車検・車輛費	467,557	
			印刷製本費	12,954	
			保険料	501,539	
			賃借料	7,256,577	
			通信運搬費	598,262	
			負担金	3,471,992	
			委託料	10,530,254	
			諸会費	443,500	
			報償費	438,036	

款	項	目	節	金額	備考
			修繕費	1,145,383	
			手数料	225,324	
			交際費	1,000	予算額 70,000
			貸倒引当金 繰入額	0	
			雑費	474,435	
		減価償却費		49,591,773	
			建物減価 償却費	40,675,313	
			構築物 減価償却費	2,383,948	
			器械備品 減価償却費	4,451,830	
			車輜 減価償却費	1,277,482	
			無形固定資産 減価償却費	803,200	
		研 修 費		303,002	
			図書費	2,673	
			研修旅費	31,372	
			研修雑費	268,957	
	施設運営 事業外費用			15,674,283	
		支払利息及び 企業債取扱諸費		7,293,456	
			企業債利息	7,293,456	
		雑 支 出		8,380,827	
			雑 支 出	8,380,827	
	特別損失			97,704	
		過年度損益 修正		97,704	
			過年度損益 修正	97,704	

固定資産明細書

(1)有形固定資産明細書

(単位:円)

資産の種類	年度当初の現在高	当年度増加額	当年度減少額	年度末現在高	減 価 償 却 累 計 額			年度末償却未済額	備 考
					当年度増加額	当年度減少額	累 計		
土 地	69,451,200	0	0	69,451,200	0	0	0	69,451,200	
建 物	1,336,283,969	0	0	1,336,283,969	40,675,313	0	507,753,255	828,530,714	
構 築 物	315,664,116	0	0	315,664,116	2,383,948	0	271,189,998	44,474,118	
器 械 備 品	83,191,603	1,534,500	0	84,726,103	4,451,830	0	68,480,727	16,245,376	
車 輛	16,301,654	1,952,244	0	18,253,898	1,277,482	0	13,750,767	4,503,131	
建 設 仮 勘 定	0	0	0	0	0	0	0	0	
合 計	1,820,892,542	3,486,744	0	1,824,379,286	48,788,573	0	861,174,747	963,204,539	

(2)無形固定資産明細書

資産の種類	年度当初現在高	当年度増加額	当年度減少額	当年度減価償却高	年度末現在高	備 考
電 話 加 入 権	0	0	0	0	0	
ソ フ ト ウ ェ ア	1,820,900	1,298,000	0	803,200	2,315,700	
投 資 有 価 証 券	0	0	0	0	0	
合 計	1,820,900	1,298,000	0	803,200	2,315,700	

企業債明細書

(単位:円)

種 類			発行年月日	発 行 総 額	償 還 高		未 償 還 残 高	利 率	償還終期
事業年度	事 業 名	借 入 先			当年度償還高	償 還 高 累 計			
H8	老人保健施設事業(つくし苑本体)	財務省	H9.8.20	864,500,000	42,064,279	684,493,816	180,006,184	2.70	R8
H27	老人保健施設増改築事業 (過疎債)		H28.6.20	12,800,000	1,420,797	5,674,674	7,125,326	0.10	R9
H28	老人保健施設増改築事業 (過疎債)		H29.1.26	20,600,000	2,288,202	8,006,706	12,593,294	0.02	R10
H29	老人保健施設増改築事業 (過疎債)		H30.3.26	224,800,000	24,955,302	49,903,119	174,896,881	0.03	R11
財務省資金運用部 計				1,122,700,000	70,728,580	748,078,315	374,621,685		
H29	老人保健施設増改築事業 (介護サービス事業債)	地方公共 団体金融 機構	H29.11.29	163,900,000	3,043,199	3,043,199	160,856,801	0.60	R29
H29	老人保健施設増改築事業 (介護サービス事業債)		H30.3.29	61,000,000	0	0	61,000,000	0.60	R29
地方公共団体金融機構 計				224,900,000	3,043,199	3,043,199	221,856,801		
H27	老人保健施設増改築事業 (介護サービス事業債)	東宇和 農業協同 組合	H27.11.25	10,600,000	424,000	1,060,000	9,540,000	0.10	R27
H27	老人保健施設増改築事業 (介護サービス事業債)		H28.6.20	2,300,000	92,000	184,000	2,116,000	0.685	R27
H28	老人保健施設増改築事業 (介護サービス事業債)		H29.1.26	20,700,000	820,000	1,430,000	19,270,000	0.685	R28
東宇和農業協同組合 計				33,600,000	1,336,000	2,674,000	30,926,000		
合 計				1,381,200,000	75,107,779	753,795,514	627,404,486		

決算に関する注記

(令和4年4月1日から令和5年3月31日まで)

1. 重要な会計方針に係る事項に関する注記

(1) 資産の評価基準及び評価方法

たな卸資産は、先入先出による原価法

(2) 固定資産の減価償却の方法

イ 有形固定資産の減価償却の方法は、定額法による。

ロ 無形固定資産の減価償却の方法は、残存価格を零とする定額法による。

ハ リース資産

・所有権移転外ファイナンス・リース取引に係るリース資産

リース期間を耐用年数とし、残存価額を零とする定額法による。

(3) 引当金の計上方法

イ 退職給付引当金

当事業年度末における職員に対する退職手当の要支給額から、愛媛県市町総合事務組合における積立相当額を控除し、西予市野村介護老人保健施設事業に係る企業職員数による按分等を用いて合理的に計算する方法にて計上している。

なお、会計基準変更時差異(67,238千円)については、平成26年度から5年間にわたり均等額を特別損失として処理した。5年間の経過措置期間は平成30年度末で終了し、令和元年度以降特別損失の計上は行っていない。

ロ 賞与引当金及び法定福利費引当金

職員の期末手当・勤勉手当の支給及びこれに係る法定福利費の支払いに備えるため、当事業年度末における支給(支払)見込額に基づき、当事業年度の負担に属する額を計上している。

ハ 貸倒引当金

債権の不納欠損に備えるため、未収金のうち回収不能と見込まれる額を計上している。

(4) その他会計に関する書類の作成のための基本となる重要な事項

イ 消費税等の会計処理

非課税事業者の届け出を行っているが、消費税及び地方消費税の会計処理は税抜方式によっている。なお、控除対象外消費税等については、当事業年度の費用として処理している。

ただし、固定資産に係る控除対象外消費税については、取得資産の付随費用として資産の取得価額に算入している。

ロ 企業債元金にかかる長期前受金戻入の会計処理

平成 27 年度より企業債元金償還額の全額を繰入し、その全額を長期前受金として戻入していたが、平成 29 年度決算より企業債元金にかかる長期前受金の減価償却見合分を戻入することとした。

なお、企業債元金にかかる長期前受金については繰入時年度以前の年度にかかる減価償却見合分については、過年度損益修正益として収益化している。

2. 貸借対照表等に関する注記

(1) 企業債の償還に係る他会計の負担

貸借対照表に計上されている企業債(1年以内に償還予定のものも含む)627,405千円のうち、他会計が負担すると見込まれる額は352,625千円である。ただし、繰入条件を償還元金のうち過疎債にかかるものの70%、介護サービス事業債にかかるものの50%を繰入れるものとして算出した金額である。

3. リース契約により使用する固定資産に関する注記

(1) 賃貸借処理を行っている所有権移転外ファイナンス・リース取引に関する事項

リース取引開始日が平成 26 年 3 月 31 日以前のファイナンス・リース取引のうち、以下のものについては、通常の賃貸借取引に係る方法に準じている。また、平成 26 年 4 月 1 日以降新たに生じる所有権移転外ファイナンス・リース取引についても、同様の会計処理を行うものとする。

① リース期間が1年未満のもの

② リース契約1件あたりのリース料総額が300万円以下のもの

4. その他の注記

(1) 引当金の目的使用による取り崩し

賞与引当金	21,495,545 円
法定福利費引当金	4,103,148 円
退職給付引当金	0 円

