国土交通省
Ministry of Land, Infrastructure, Transport and Tourism

Press Release

同時発表：水管理・国土保全局防災課

令和８年 10 月１日
四国地方整備局
愛媛県、宇和島市、八幡浜市
西予市、伊方町、愛南町

# 愛媛県で南海トラフ地震を想定した大規模津波防災総合訓練を実施

## ～防災力の強化へ！関係機関と連携した陸海空にわたる大規模な実動訓練を実施～

毎年 11 月５日の「世界津波の日」及び「津波防災の日」に関する取組の一環として、11 月８日に愛媛県、宇和島市、八幡浜市、西予市、伊方町、愛南町と共同で、大規模津波防災総合訓練を実施します。

本訓練では、大規模津波の被害軽減を目指すとともに、津波防災に対する知識の普及・啓発を図るため、南海トラフ地震による津波襲来を想定し、陸海空にわたる大規模な実動訓練を、愛媛県宇和海沿岸５市町の会場で行います。

＜開催概要＞

1. 訓　練　日　時　　令和8年 11 月８日（日）　9:00～11:30（実動訓練）
　　9:00～13:30（展示エリア）
2. 訓　練　内　容　　南海トラフ地震による津波襲来を想定し、警察、消防、自衛隊、海上保安庁、国土交通省、愛媛県、宇和海沿岸５市町等による救命・救急、道路・航路啓開やライフライン復旧等の実動訓練を行います。
3. 訓練開催場所　　メイン会場：愛南町　南レク城辺公園
　　サブ会場：宇和島市　宇和島港大浦ふ頭
　　サテライト会場：宇和島市、八幡浜市、西予市、伊方町、愛南町の各会場
4. 主　　催　　国土交通省、愛媛県、宇和島市、八幡浜市、西予市、伊方町、愛南町
5. 共　　催　　四国南海トラフ地震対策戦略会議
6. 参　加　機　関　　国、地方公共団体、公共機関、インフラ事業者等
7. そ　の　他　　訓練の内容等については、別添チラシ、ウェブサイトを参照願います。

アドレス（https://www.skr.mlit.go.jp/tsunamibousai2026）

令和６年度 訓練状況

＜取材について＞

別途、訓練等の詳細が決まり次第、取材方法の詳細について発表します。

＜問合せ先＞
四国地方整備局　防災室　防災室長　鎌田　卓、建設専門官　藤井　和志
代表 087-851-8061（内線 2151、2153）、直通 087-811-8310

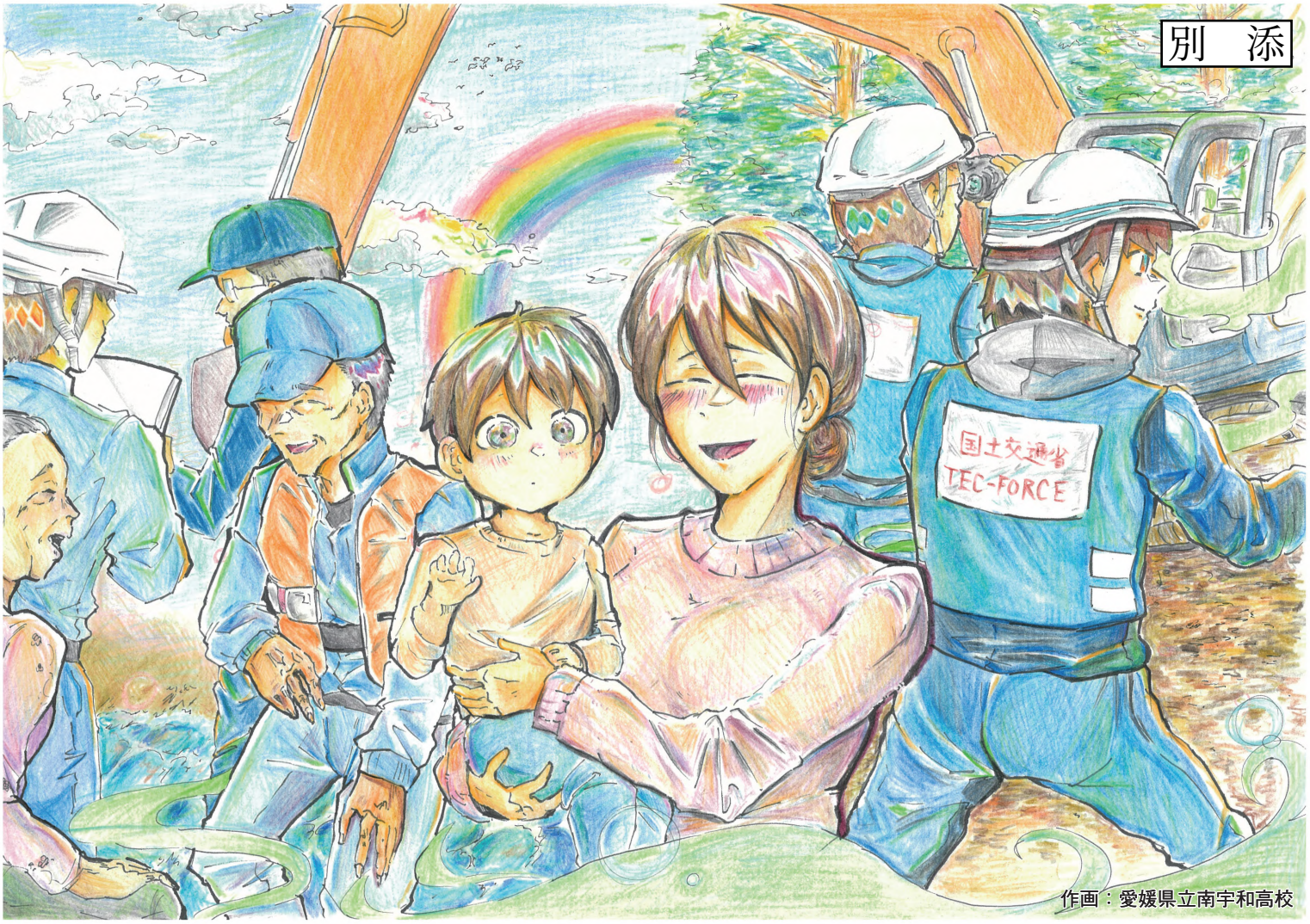


令和８年度　想定を、行動に。備えを、力に。

# 大規模津波防災総合訓練

国民の間に広く津波対策についての理解と関心を深めるため、「津波防災の日」（11月５日）の前後に地震・津波災害に関する防災訓練を行うこととしています。本訓練では、大規模津波による被害軽減を目指すとともに、津波に対する知識の普及・啓発を図ることを目的に、南海トラフ地震を想定した多様な関係機関が連携し、陸・海・空にわたる総合訓練を実施します。

**日時**　**11月8日（日）**　**9:00～11:30**

※当日の天候や訓練実施状況により、演習内容・時間等、変更となる場合があります。

メイン会場では飲食店やキッチンカーが出店します　9:30 ～ 13:30

**メイン会場**　❶ 南レク城辺公園（愛南町）

**サブ会場**　❷ 宇和島港大浦ふ頭（宇和島市）

**サテライト会場**
❸ 九島大橋ヘリポート（宇和島市）❹ 朝日地区緊急避難施設（宇和島市）
❺ フジグラン北浜・北浜立体駐車場（八幡浜市）
❻ 旧田之浜小学校（西予市）❼ 中之浜地区避難場所（伊方町）
❽ 道の駅みしょう MIC・青い国ホテル（愛南町）
❾ 中浦ヘリポート（愛南町）❿ 旧東海小学校（愛南町）

**主催**　令和８年度大規模津波防災総合訓練実行委員会
（国土交通省、愛媛県、宇和島市、八幡浜市、西予市、伊方町、愛南町）

**共催**　四国南海トラフ地震対策戦略会議

お問合せ　国土交通省　四国地方整備局 防災室
電話番号：087-811-8310

大規模津波防災総合訓練ホームページ
https://www.skr.mlit.go.jp/tsunamibousai2026
ホームページへアクセス ▶▶▶

訓練状況は YouTube でリアルタイム配信

# 令和８年度大規模津波防災総合訓練スケジュール

9:00　10:00　11:00　11:30

開会式

フェーズ1　南海トラフ東側で大規模な地震（M8・4、半割れ）が発生

フェーズ2　南海トラフ西側で大規模な地震（M9・0）が連動して発生

## メイン会場（南レク城辺公園）

### 愛南町

**① 避難訓練**

- インバウンド客 / 外国人技能実習生の津波一時避難場所への避難
- 観光客 / 地域住民等の避難誘導

**② 臨時情報訓練**

- 防災対応の呼びかけ

**③ 情報集約訓練**

- 航空機 / 先端技術を活用した被災状況調査
- 車両による被災状況調査
- 迂回ルートを活用した被災状況確認
- 被災地支援車両による先遣隊活動の検証
- 災害対策本部への情報収集 / 共有

**④ 救命・救急訓練**

- 道路寸断等の孤立エリアからの救出
- 倒壊家屋 / がれき埋没車両からの救出
- ヘリによる津波被害者の搬送
- ドローンを活用した医療機器等の物資輸送
- 検視 / 身元確認

**⑤ 道路啓開訓練**

- 災害対策基本法による道路区間指定
- バックホウによるがれき撤去 / 移動
- 車両移動 / 路面段差解消
- 応急組立橋設置
- 道路啓開用重機への燃料供給支援
- 緊急車両の走行

**⑦ ライフライン復旧訓練**

- 水道管復旧
- 都市ガス復旧
- 配電線応急復旧
- 電話通信復旧

【車両による被災状況調査】

【ヘリによる人命救助】

【応急組立橋設置】

展示・物販コーナー

## サブ会場（宇和島港大浦ふ頭）

### 宇和島市

**② 臨時情報訓練**

- 防災対応の呼びかけ

**③ 情報集約訓練**

- 船艇を活用した被災状況調査

**④ 救命・救急訓練**

- 巡視艇や警備艇及びヘリによる捜索 / 救助

**⑥ 航路啓開訓練**

- 港湾施設被害調査
- 沈降物確認深浅測量
- 岸壁エプロン応急復旧

**⑧ 物資輸送訓練・ドローン配送**

- 巡視船を活用した物資輸送 / 給水訓練 / 電力供給訓練

## サテライト会場

### 宇和島市・八幡浜市・西予市・伊方町

**① 避難訓練**

- 一時避難所への避難 / 避難誘導（宇和島市朝日地区緊急避難施設）

**① 避難訓練**

- 観光客 / 地域住民等の避難誘導（八幡浜市北浜立体駐車場）
- 観光客 / 地域住民等の避難誘導（伊方町中之浜地区避難場所）
- 良好な避難所環境の確保

【巡視艇による捜索】

【救助者の搬送】

**⑧ 物資輸送訓練・ドローン配送**

- ドローンを活用した緊急物資輸送（宇和島市九島大橋ヘリポート）

**⑦ ライフライン復旧訓練**

- 携帯エリア応急復旧（西予市旧田之浜小学校）

【港湾施設被害調査】

【ドローンを活用した物資輸送】

【大型モニターによる他会場の映像中継】

閉会式

**参加機関**

四国総合通信局、四国経済産業局、四国地方整備局、四国運輸局、国土地理院四国地方測量部、気象庁高松地方気象台・松山地方気象台、海上保安庁第六管区海上保安本部・呉海上保安部・松山海上保安部・宇和島海上保安部・広島航空基地、陸上自衛隊第 14 旅団・第 14 情報隊・14 飛行隊・14 高射特科隊、陸上自衛隊中部方面特科連隊第 4 大隊、航空自衛隊西部航空方面隊、愛媛県、愛媛県警察本部、宇和島市、八幡浜市、西予市、伊方町、愛南町、愛南町消防署、愛媛大学、香川大学、(国研)宇宙航空研究開発機構、(一社)愛媛県建設業協会、(一社)海洋調査協会四国支部、(一社)建設コンサルタンツ協会四国支部、(一社)建設電気技術協会四国支部、(一社)港湾空港技術コンサルタンツ協会、(一社)四国クリエイト協会、四国地方防災エキスパート(港湾・空港)、(一社)四国地質調査業協会、(一社)全国圧入協会、(一社)全国測量設計業協会連合会四国地区協議会、(一社)日本 RV 協会、(一社)日本埋立浚渫協会四国支部、(一社)日本海上起重技術協会四国支部、(一社)日本橋梁建設協会、(一社)日本自動車連盟愛媛支部、(一社)日本造園建設業協会四国総支部、(一社)日本道路建設業協会四国支部、(一社)日本補償コンサルタント復興支援協会、(一社)プレストレスト・コンクリート建設業協会四国支部、(公社)日本地すべり学会関西支部、(独)都市再生機構西日本支社、愛媛県石油商業組合、四国港湾空港建設協会連合会、ダイヤモンド工事業協同組合、(株)NTT ドコモ四国支社、(株)ドコモ CS 四国愛媛支店、NTT ドコモビジネスソリューションズ(株)、NTT 西日本(株)四国支店、四国ガス(株)、四国電力(株)、四国電力送配電(株)、(株)四電工、西日本高速道路(株)四国支社、NPO 法人防災レジリエンス二輪協会、(一社)愛媛県トラック協会、(株)大塚商会、日本コンピューターネット(株)、日本郵便(株)計 67 機関　＊(順不同)

## 展示・飲食店エリア

（飲食店エリア：南レク城辺公園　9:30 ～ 13:30）

パネル展示

訓練車両展示

飲食店出店