『あっせん農地』

宇和町地域

15件

物件 No.15

■貸したい・売りたい農地の状況

所在地	西予市宇和町田野中	
地目・面積	田	857 ㎡
契約形態	売りたい	
希望売買価格	応相談	
希望賃借料・期間	―	

現況(※)

物件 No.36-1

■貸したい・売りたい農地の状況

所在地	西予市宇和町郷内	
地目・面積	田	182 ㎡
契約形態	貸したい ・ 売りたい	
希望売買価格	応相談	
希望賃借料・期間	応相談	

現況(※)

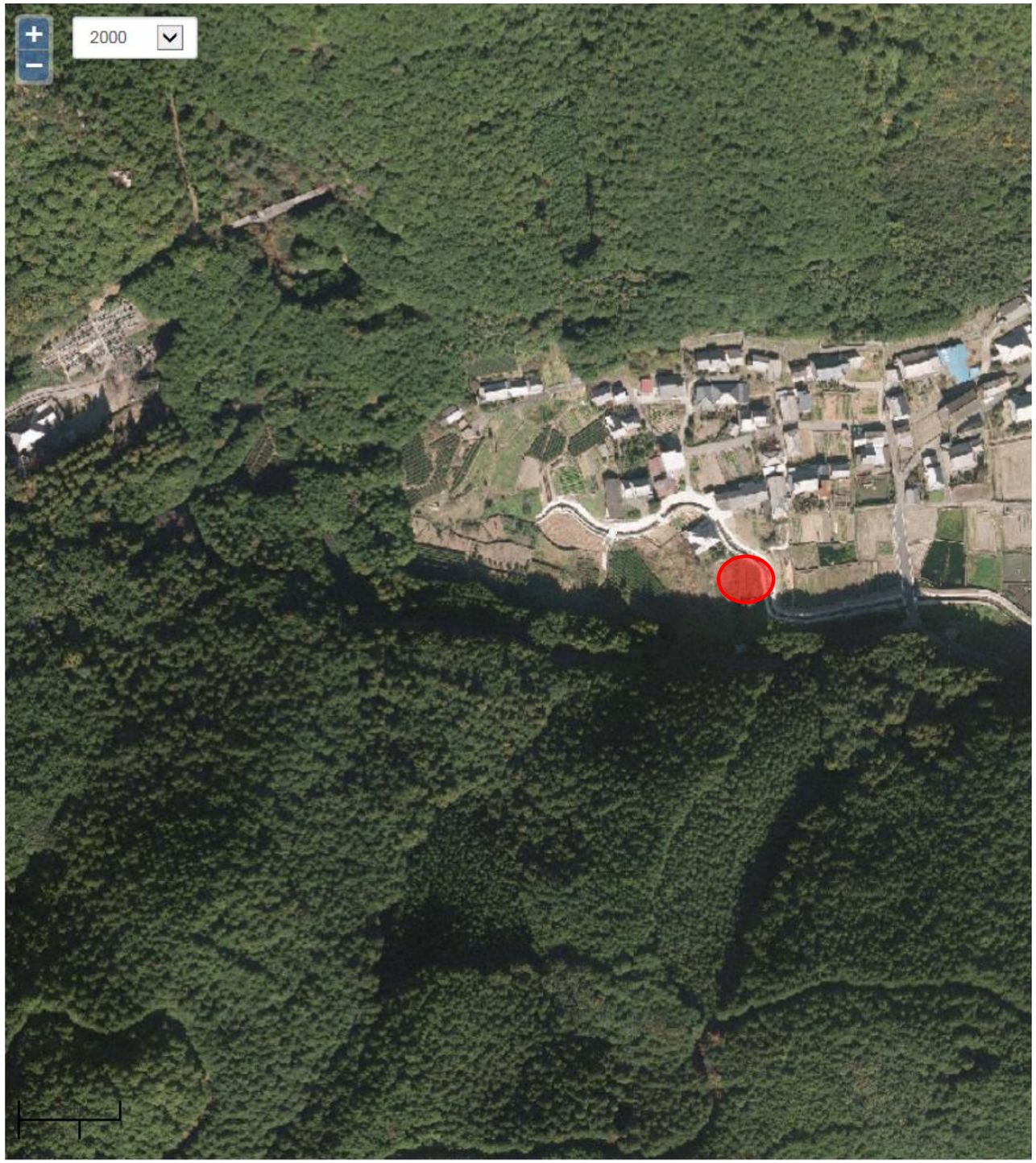

物件 No.36-2

■貸したい・売りたい農地の状況

所在地	西予市宇和町郷内	
地目・面積	田	243 ㎡
契約形態	貸したい ・ 売りたい	
希望売買価格	応相談	
希望賃借料・期間	応相談	

現況(※)

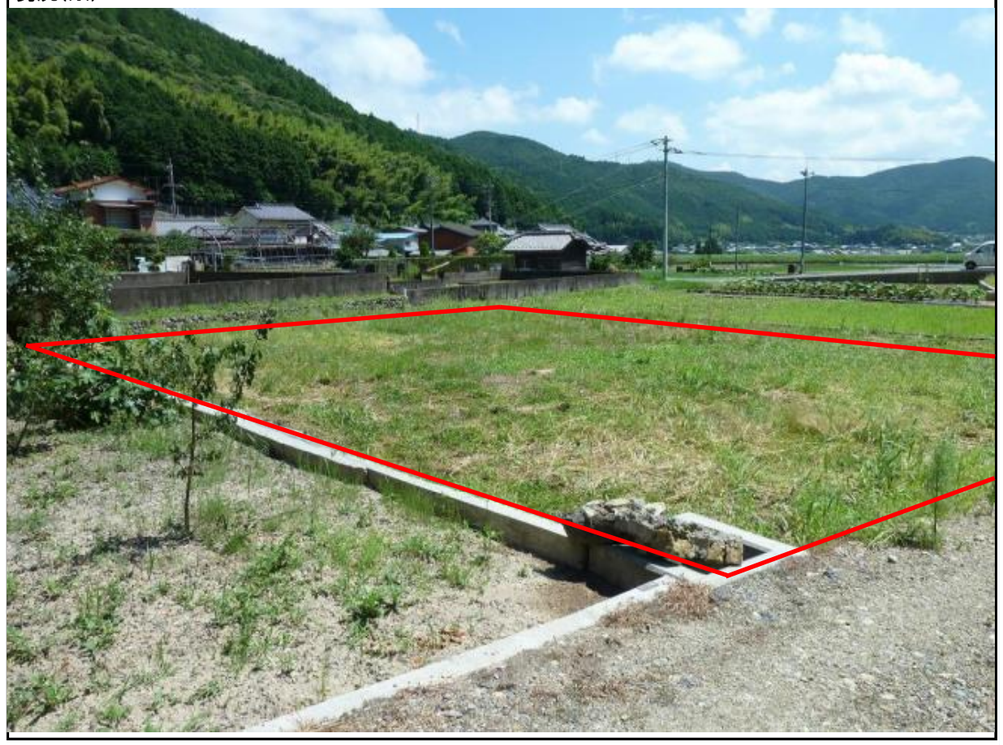

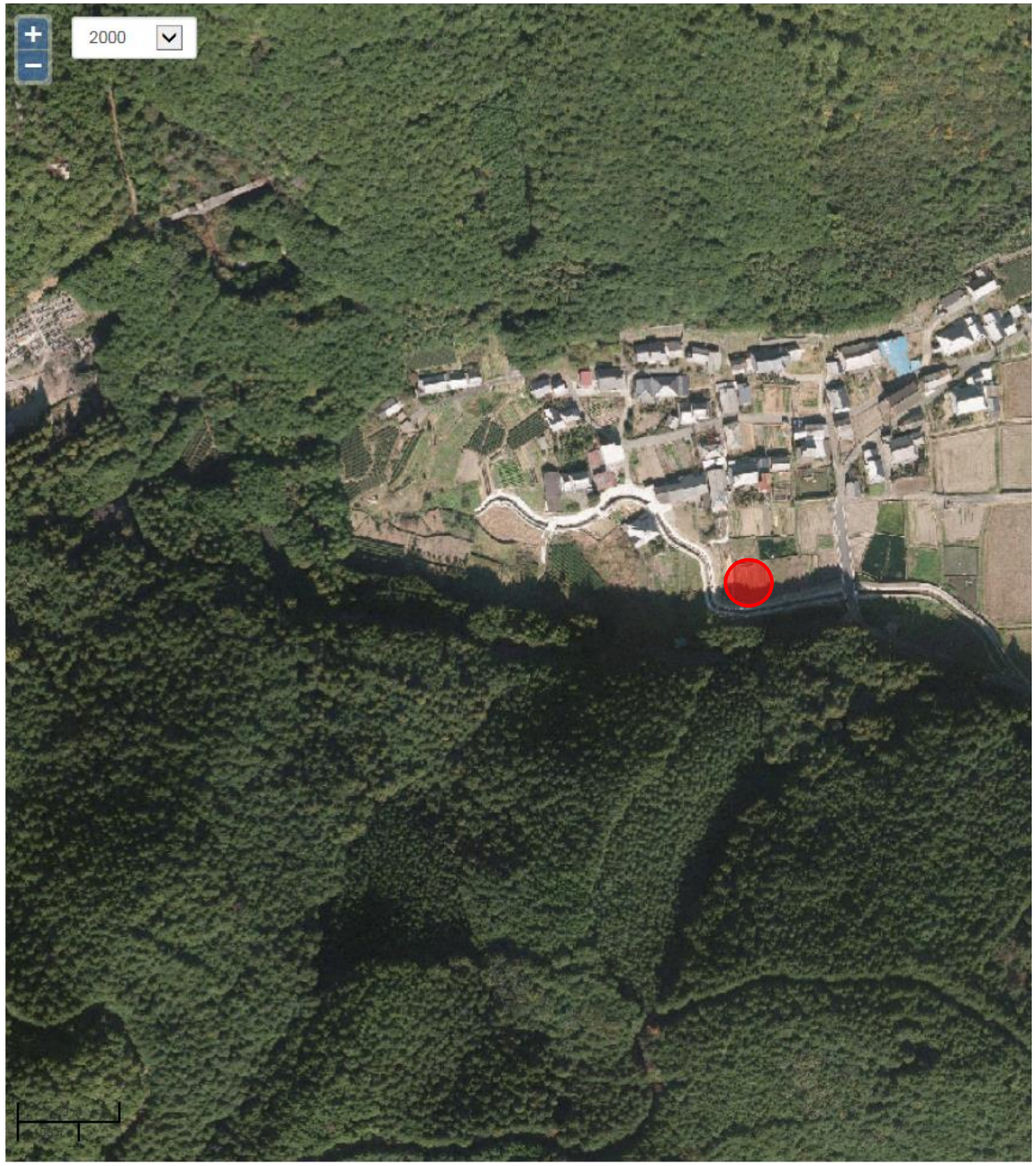

物件 No.46-1

■貸したい・売りたい農地の状況

所在地	西予市宇和町稲生	
地目・面積	田	424 ㎡
契約形態	貸したい ・ 売りたい	
希望売買価格	応相談	
希望賃借料・期間	応相談	

現況(※)

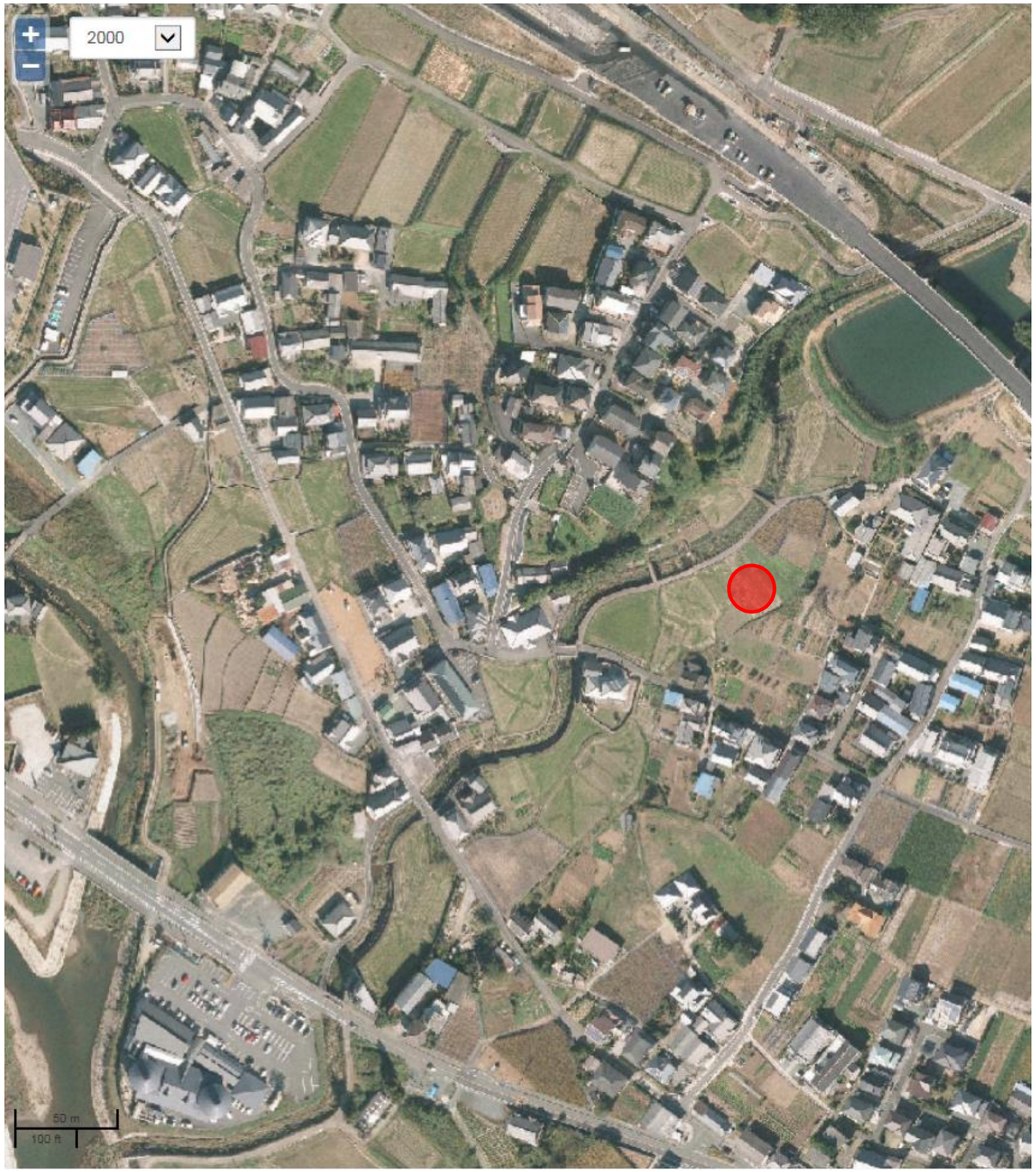

物件 No.46-2

■貸したい・売りたい農地の状況

所在地	西予市宇和町稲生	
地目・面積	畑	305 ㎡
契約形態	貸したい ・ 売りたい	
希望売買価格	応相談	
希望賃借料・期間	応相談	

現況(※)

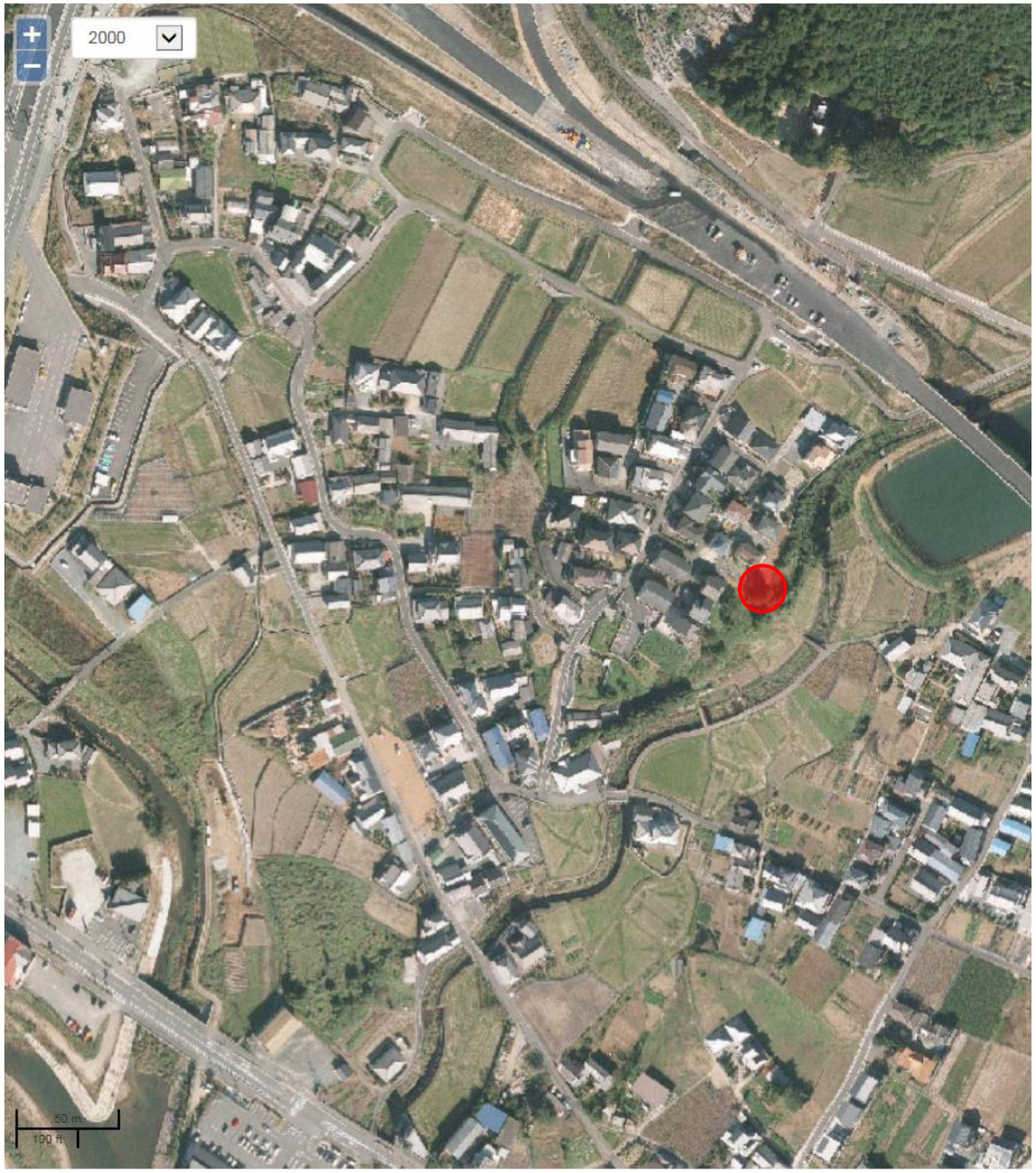

物件 No.46-3

■貸したい・売りたい農地の状況

所在地	西予市宇和町稲生	
地目・面積	田	309 ㎡
契約形態	貸したい ・ 売りたい	
希望売買価格	応相談	
希望賃借料・期間	応相談	

現況(※)

物件 No.46-4

■貸したい・売りたい農地の状況

所在地	西予市宇和町稲生	
地目・面積	田	102 ㎡
契約形態	貸したい ・ 売りたい	
希望売買価格	応相談	
希望賃借料・期間	応相談	

現況(※)

物件 No.55

■貸したい・売りたい農地の状況

所在地	西予市宇和町明石	
地目・面積	畑	407 ㎡
契約形態	貸したい ・ 売りたい	
希望売買価格	応談	
希望賃借料・期間	無償でもいい	

現況(※)

物件 No.59-1

■貸したい・売りたい農地の状況

所在地	西予市宇和町皆田	
地目・面積	田	341 ㎡
契約形態	貸したい ・ 売りたい	
希望売買価格	応相談	
希望賃借料・期間	応相談	

現況(※)

物件 No.59−2

■貸したい・売りたい農地の状況

所在地	西予市宇和町皆田	
地目・面積	田	835 ㎡
契約形態	貸したい ・ 売りたい	
希望売買価格	応相談	
希望賃借料・期間	応相談	

現況(※)

物件 No.59-3

■貸したい・売りたい農地の状況

所在地	西予市宇和町皆田	
地目・面積	田	487 ㎡
契約形態	貸したい ・ 売りたい	
希望売買価格	応相談	
希望賃借料・期間	応相談	

現況(※)

物件 No.64-1

■貸したい・売りたい農地の状況

所在地	西予市宇和町山田	
地目・面積	田　3筆	計　2,522　㎡
契約形態	売りたい	
希望売買価格	反当 100万円 以上	
希望賃借料・期間	―	

現況(※)

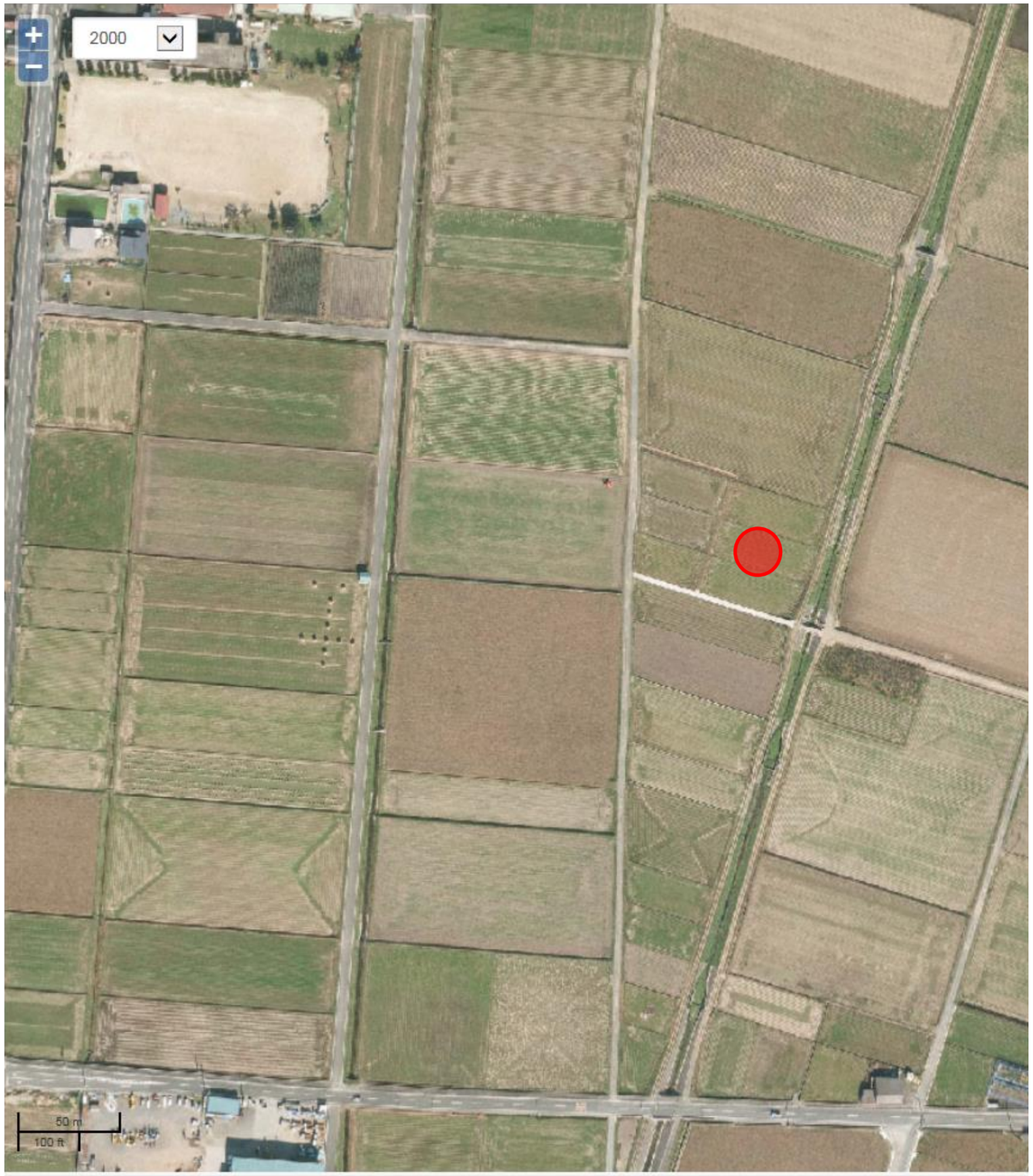

物件 No.64-2

■貸したい・売りたい農地の状況

所在地	西予市宇和町山田	
地目・面積	田	603 ㎡
契約形態	売りたい	
希望売買価格	反当 100万円 以上	
希望賃借料・期間	―	

現況(※)

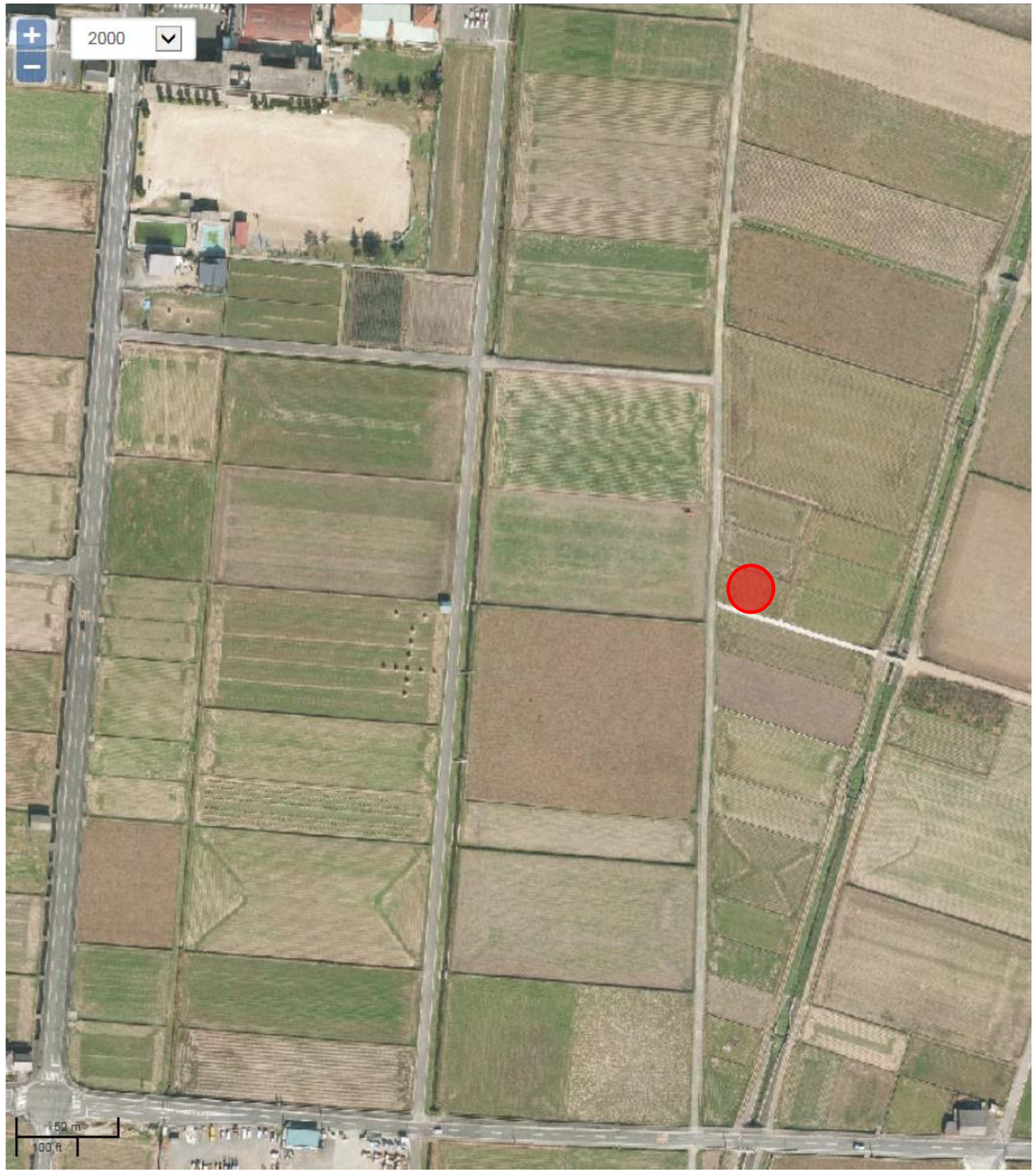

物件 No.64-3

■貸したい・売りたい農地の状況

所在地	西予市宇和町山田	
地目・面積	田	443 ㎡
契約形態	売りたい	
希望売買価格	反当 100万円 以上	
希望賃借料・期間	―	

現況(※)

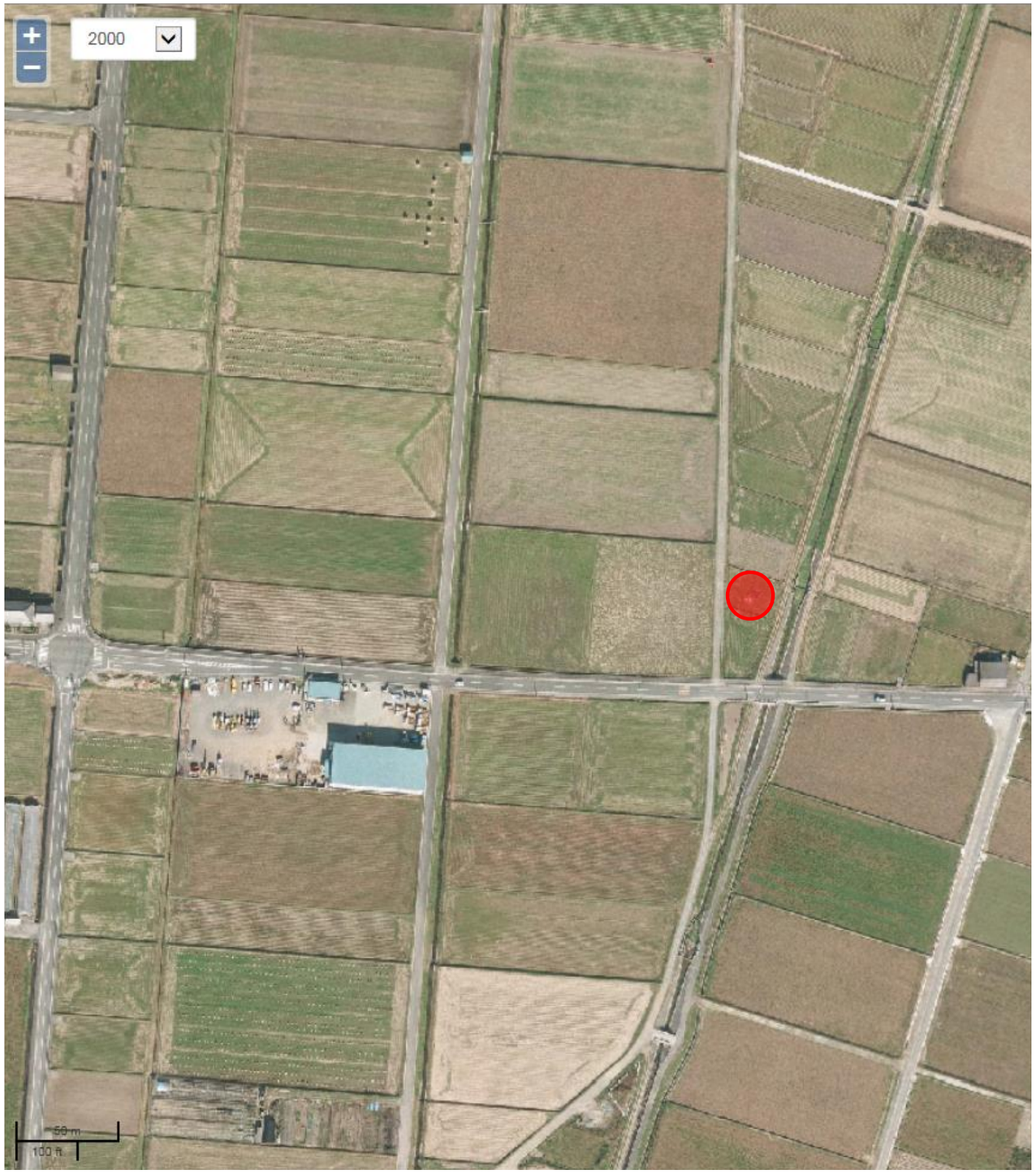

物件 No.64-4

■貸したい・売りたい農地の状況

所在地	西予市宇和町山田	
地目・面積	田	1,061 ㎡
契約形態	売りたい	
希望売買価格	反当 100万円 以上	
希望賃借料・期間	―	

現況(※)

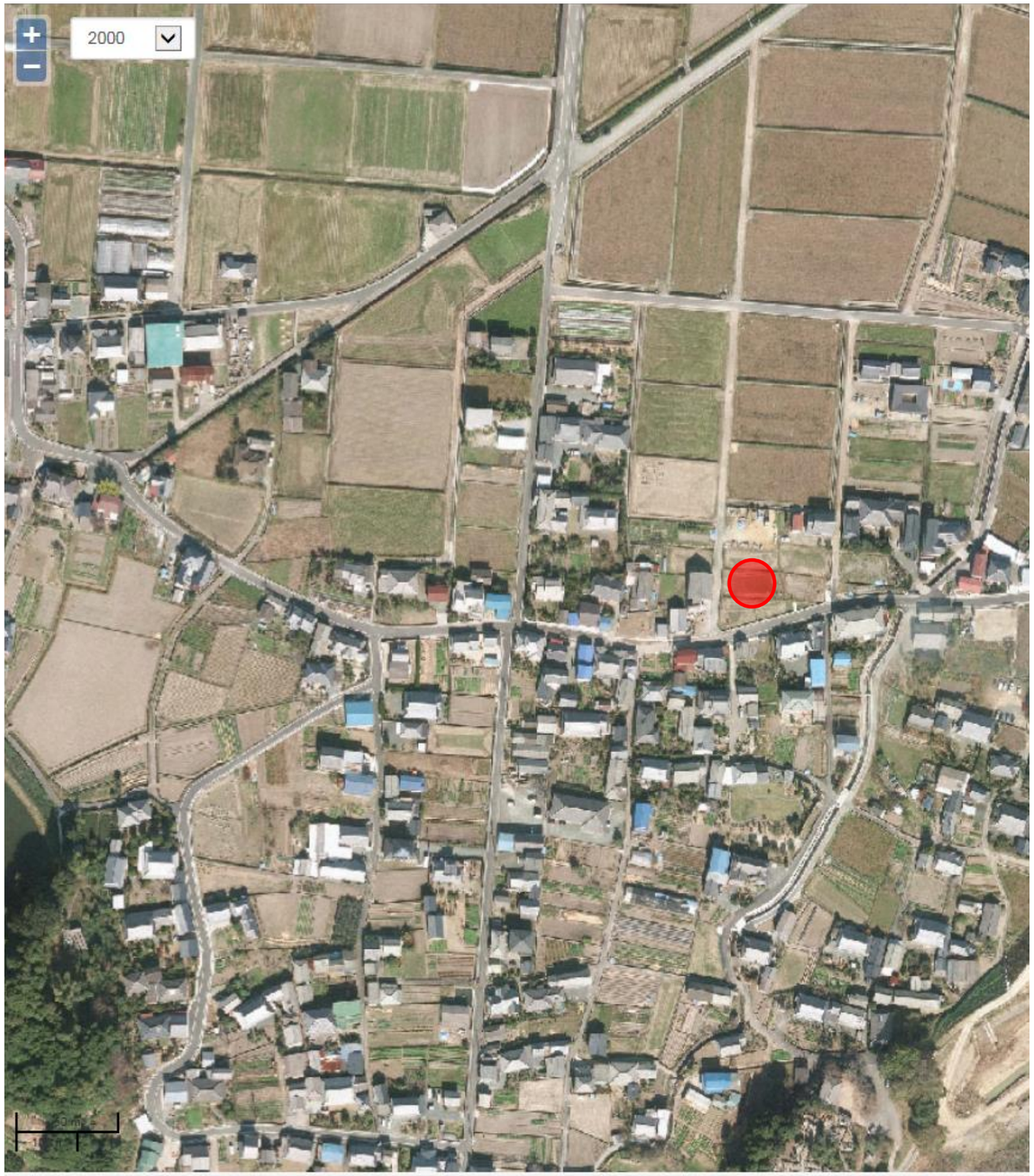

物件 No.70-1

■貸したい・売りたい農地の状況

所在地	西予市宇和町坂戸	
地目・面積	畑	244 ㎡
契約形態	売りたい	
希望売買価格	応相談	
希望賃借料・期間	―	

現況(※)

物件 No.70-2

■貸したい・売りたい農地の状況

所在地	西予市宇和町坂戸	
地目・面積	畑	444 ㎡
契約形態	売りたい	
希望売買価格	応相談	
希望賃借料・期間	―	

現況(※)

物件 No.73-1

■貸したい・売りたい農地の状況

所在地	西予市宇和町伊延	
地目・面積	畑　3筆	計　647　㎡
契約形態	売りたい	
希望売買価格	相場にて	
希望賃借料・期間	―	

現況(※)

物件 No.73-2

■貸したい・売りたい農地の状況

所在地	西予市宇和町伊延	
地目・面積	畑　2筆	計　627　㎡
契約形態	売りたい	
希望売買価格	相場にて	
希望賃借料・期間	―	

現況(※)

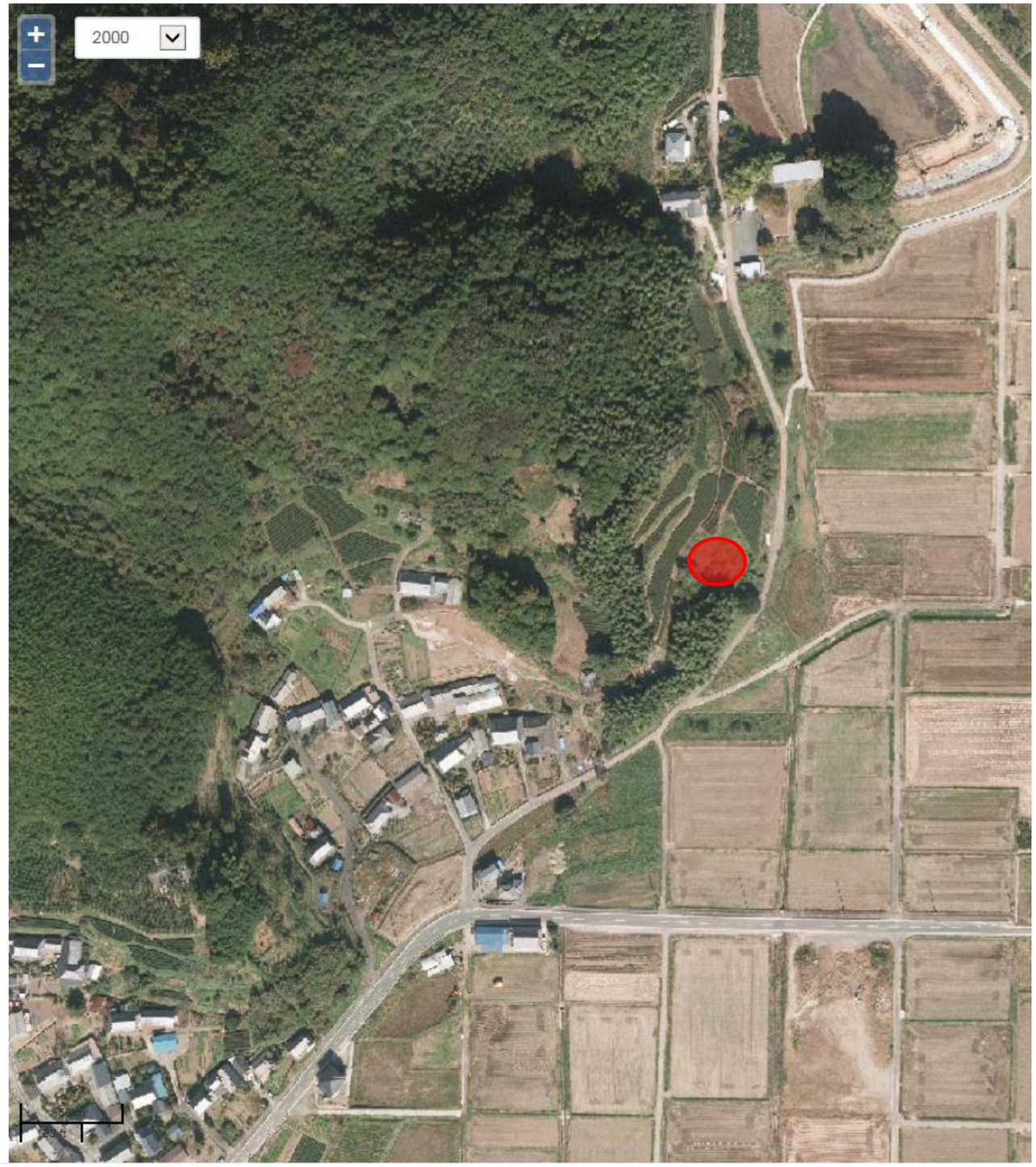

物件 No.78

■貸したい・売りたい農地の状況

所在地	西予市宇和町明石	
地目・面積	田　2筆	計　1,508　㎡
契約形態	売りたい	
希望売買価格	応相談	
希望賃借料・期間	―	

現況(※)

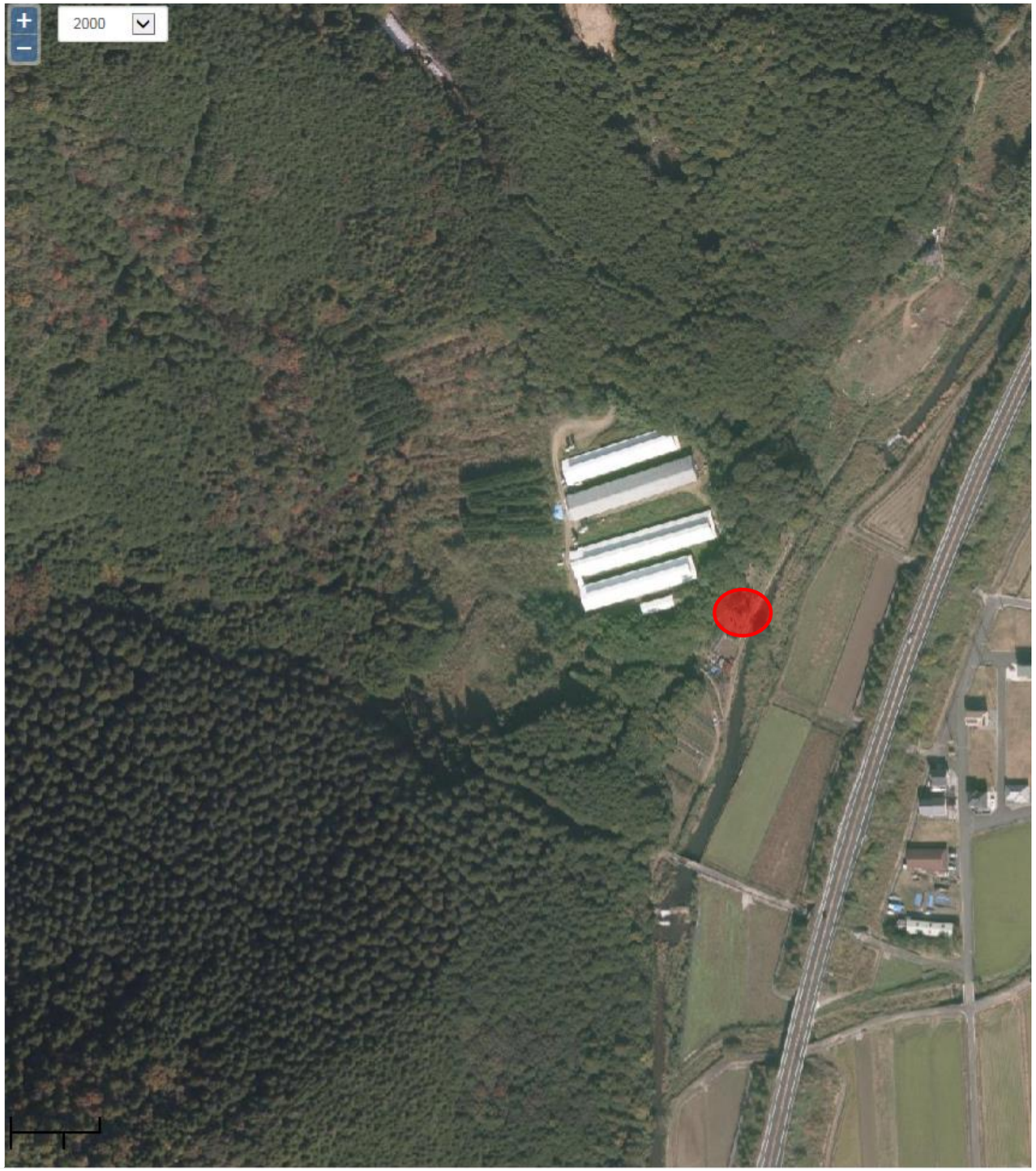

物件 No.98-1

■貸したい・売りたい農地の状況

所在地	西予市宇和町郷内	
地目・面積	田　2筆	計　310　　㎡
契約形態	売りたい	
希望売買価格	応相談	
希望賃借料・期間	―	

現況(※)

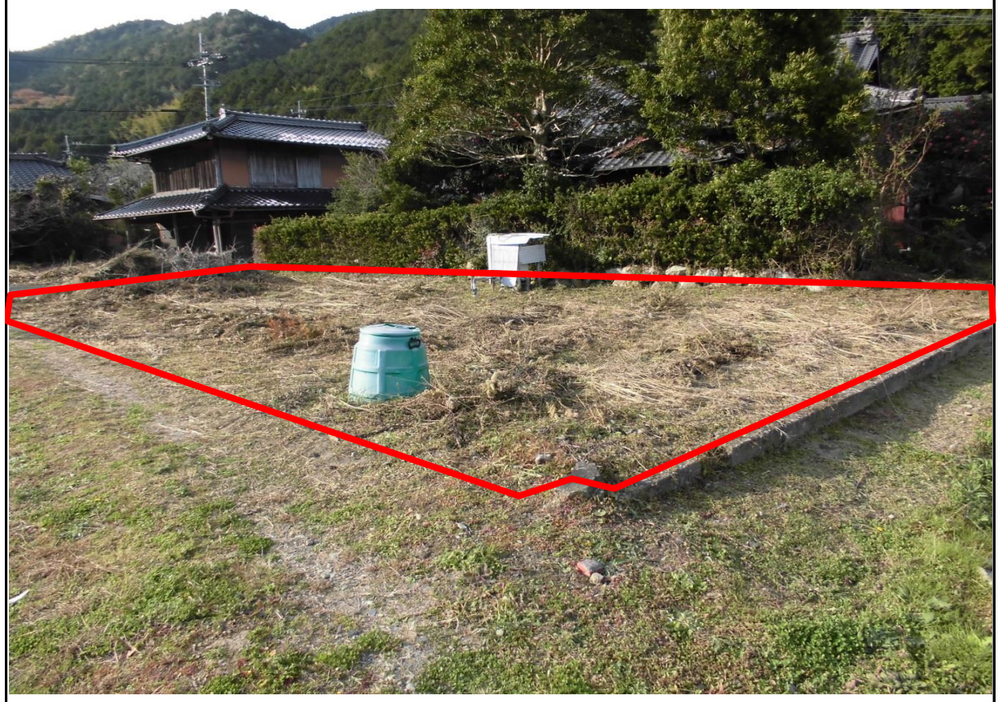

物件 No.98-2

■貸したい・売りたい農地の状況

所在地	西予市宇和町郷内	
地目・面積	田　2筆	計　310　　㎡
契約形態	売りたい	
希望売買価格	応相談	
希望賃借料・期間	―	

現況(※)

物件 No.107

■貸したい・売りたい農地の状況

所在地	西予市宇和町岩木	
地目・面積	田　4筆	計　2,218　㎡
契約形態	売りたい	
希望売買価格	応相談	
希望賃借料・期間	―	

物件 No.110-2

■貸したい・売りたい農地の状況

所在地	西予市宇和町清沢	
地目・面積	田　2筆	計　4,828　㎡
契約形態	売りたい	
希望売買価格	応相談	
希望賃借料・期間	―	

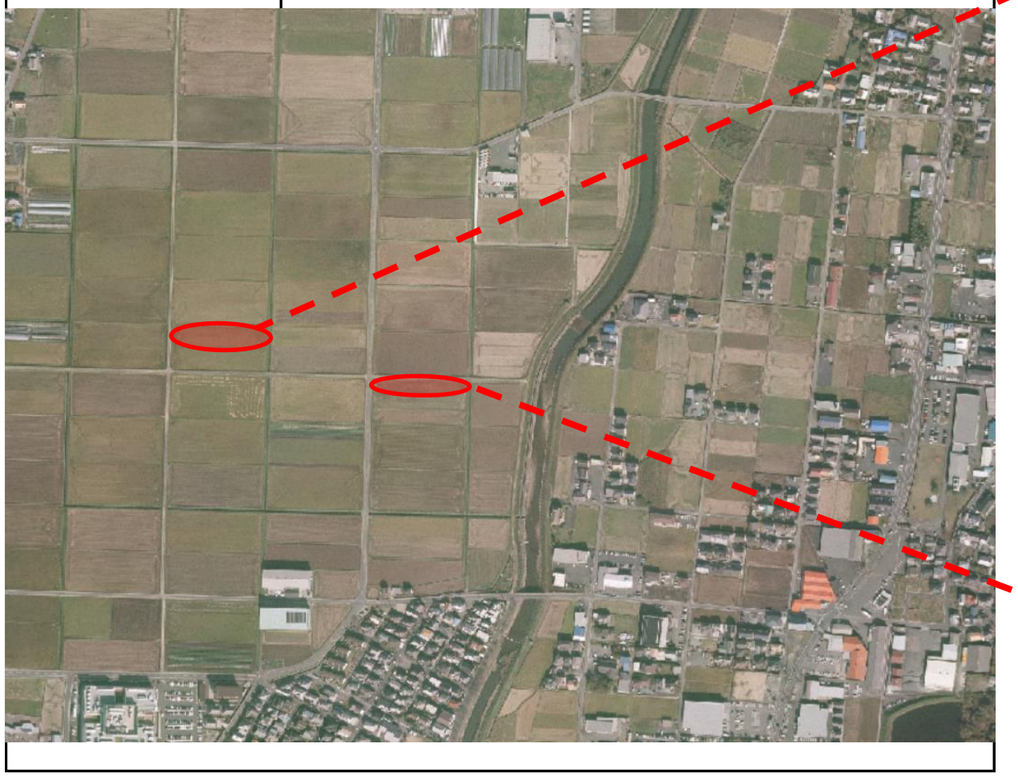

※赤枠は位置関係を示すものであり、境界線ではありません

物件 No.113

■貸したい・売りたい農地の状況

所在地	西予市宇和町明間	
地目・面積	田　1筆	計　781　㎡
契約形態	売りたい	
希望売買価格	100万円　※応相談	
希望賃借料・期間	―	

物件 No.115

■貸したい・売りたい農地の状況

所在地	西予市宇和町河内	
地目・面積	田　4筆（現況畑）	計　1,610　㎡
契約形態	売りたい、貸したい	
希望売買価格	応相談	
希望賃借料・期間	応相談	

物件 No.116

■貸したい・売りたい農地の状況

所在地	西予市宇和町伊賀上	
地目・面積	田　2筆	計　1,841　㎡
契約形態	売りたい、貸したい	
希望売買価格	応相談	
希望賃借料・期間	応相談	

現況(※)