令和８年度版

子育てするなら西予
経済支援メニューガイド

西予市では、結婚・妊娠・出産・育児の切れ目ない支援を充実させることにより、「子育てするなら西予」の実現を目指します。

主要な経済支援メニューをご紹介します。

令和７年度の取り組み紹介

つながる西予の応援米

中学生に市内生産者の心のこもった令和７年産の新米をプレゼント

農業体験に参加し、郷土愛の醸成につなげました　（関連記事７P）

わが家の使える制度が一目でわかる！

西予市 子育てライフステージMAP

結婚

＊結婚新生活支援（住宅取得・引越などの補助） …… P.3

妊娠・出産

＊ 不妊治療費助成（妊娠前検査・不妊治療などの補助） …… P.3
＊ 妊婦のための支援給付（妊娠届出時） …… P.3
＊ 出産・不妊治療等通院交通費補助 …… P.3
＊ 拡大新生児スクリーニング検査助成 …… P.4

0歳 ～ 満3歳未満（未就学期）

＊ 妊婦のための支援給付（出産後） …… P.4
＊ 出産世帯応援（育児用品等の購入費補助） …… P.4
＊ 愛顔の子育て応援券（第 2 子以降におむつ券交付） …… P.4
＊ こども誰でも通園制度 …… P.4

保育園・幼稚園 ～ 小学校

＊ 保育料減免 …… P.6
＊ 保育所紙おむつ利用支援（全年齢児おむつ無償化） …… P.6
＊ 就学援助制度 …… P.6
＊通学費補助金 …… P.6
＊放課後児童クラブ保護者負担金助成 …… P.6
＊中学校進学準備応援金（制服などの購入費） …… P.6

中学校 ～ 高校生（18歳まで）

＊ 就学援助制度 …… P.4
＊ 通学費補助金 …… P.4
＊市内高校遠距離通学費補助 …… P.6
＊市内高校下宿等費用補助 …… P.6

こどもの支援

＊ 児童手当（高校生年代まで一律支給） …… P.5
＊ 子ども医療費助成（高校卒業までの医療費の自己負担を助成） …… P.5

ずっと使える（住まい・地域の応援）

＊ 子育て世帯等 空き家活用定住支援 …… P.5
＊ 西予市子育て応援事業所 …… P.5

ママもパパもこどもも１人で悩まないで

お気軽にお電話ください

西予市こども家庭センター

妊娠期から18歳までの子育て世帯、こどもを対象に、母子保健と児童福祉を一体的に支援を行う相談窓口をひとつにしました。

さまざまな機関と連携をとりながら、子育ての悩みに寄り添い解決に向けた支援を行います。

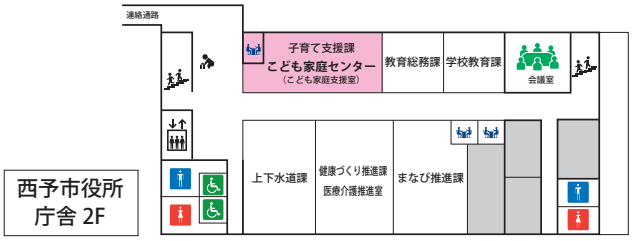

こども家庭センターの役割

- 母子健康手帳等の交付
- 妊娠、子育て等の悩み相談
- 児童、生徒の悩み等の相談
- ヤングケアラーや児童虐待等の相談支援
- 子どもの発達や障がいに関する相談

TEL 0894-89-0018

はやく ゼロゼロエイティーン

結 婚

結婚新生活支援※

婚姻日における年齢が 39 歳以下の結婚新生活に係る費用の支援
（世帯所得が 500 万円未満の夫婦）

住宅取得・住宅リフォーム・住宅賃借・引越費用の補助

◇補助上限：夫婦ともに 29 歳以下 60 万円、その他 30 万円

問 子育て支援課 0894-62-6551

妊娠・出産

不妊治療費助成

妊娠を望む夫婦や不妊の悩みを持つ夫婦の経済的負担を軽減

妊娠前検査費用の補助※

〇補助上限額：夫婦合わせて 3 万円（1 回限り）
※年齢制限なし

一般不妊治療の補助

〇回数・補助額制限なし
※高額療養費、付加給付は含まない
※令和 8 年度中に補助上限額を設定予定

先進医療に係る費用の補助※

特定不妊治療と併用して行われる医療
〇補助上限額：1 回 5 万円

問 こども家庭センター 0894-89-0018

妊婦のための支援給付

妊婦に対して 5 万円を支給
（妊娠届出時に面談を行った後）

問 こども家庭センター 0894-89-0018

出産・不妊治療等通院交通費補助

妊娠や出産・不妊治療等の通院に係る交通費の一部を補助
〇回数・補助額上限あり

問 こども家庭センター 0894-89-0018

ウッドスタート

こどもの健やかな成長を願って
10 か月児相談時に木のおもちゃをプレゼント
（保育園へもおもちゃ贈呈）

「西予のつりあそび」ほか
西予の海（さかな）、山（みかん）、
里（おすもうさん）がデザインされている

出産～3歳まで

妊婦のための支援給付

妊娠している子どもの人数に応じて５万円を支給
（出産後の赤ちゃん訪問等で保健師が面談を行った後）

問 こども家庭センター　0894-89-0018

出産世帯応援※

産後1年以内の出産世帯における育児用品等の購入費の一部を補助　※年齢制限なし
〇補助上限額：夫婦共に年齢が 35 歳以下：20 万円
　　上記以外　　：10 万円

問 子育て支援課 0894-62-6551

拡大新生児スクリーニング検査助成

拡大新生児スクリーニング検査に要する費用に対し、検査費用を補助

問 こども家庭センター　0894-89-0018

愛顔の子育て応援券

第２子以降の子どもに出生から１歳までの紙おむつが購入できる応援券（1,000 円 ×50 枚綴）を交付

問 子育て支援課 0894-62-6551

こども誰でも通園制度

すべてのこどもの育ちを応援し、こどもの良質な生育環境を整備するとともに、すべての子育て家庭に対して、多様な働き方やライフスタイルに関わらない形での支援を強化するため、月一定時間まで就労要件を問わず時間単位で柔軟に利用できる制度

問 子育て支援課 0894-62-6551

対象者▶次のすべてに該当するお子さんが対象です。
　　保護者の就労要件は問いません。
1. 利用日時点で０歳６か月から満３歳未満であること
2. 保育所等に通園していないこと

利用時間▶1 か月 10 時間以内
利用可能施設▶認定こども園うわまち未来こども園、
　　認定こども園しろかわ保育所
利用料▶1 時間あたり 300 円

保育所関係

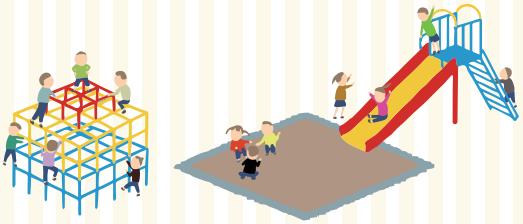

保育料減免

同時入所する第２子保育料及び第３子以降の保育料（副食費を含む）を無料化

問 子育て支援課 0894-62-6551

保育所紙おむつ利用支援※

市内に所在する保育所（園）、幼稚園、認定こども園に通う全年齢児童のおむつを無償化

問 子育て支援課 0894-62-6551

0歳～18歳まで受けられる支援

児童手当

高校生年代までの児童を養育している家庭に一律で手当を支給

１人あたり月額支給額

３歳未満　15,000 円（第３子以降は 30,000 円）
３歳以上　高校卒業まで 10,000 円（第３子以降は 30,000 円）

支給時期

２月、４月、６月、８月、10 月、12 月の偶数月に、
それぞれの前月分まで（２か月）を支給します。
例）６月の支給日には４月・５月分の児童手当を支給

問 子育て支援課 0894-62-6551

子ども医療費助成（18 歳まで）

高校卒業までの子どもの医療費の自己負担分を助成

問 子育て支援課 0894-62-6551

西予市子育て世帯等空き家活用定住支援

西予市空き家バンクに登録された空き家を購入する際の補助金があります。
対象者：18 歳未満の子どもがいる世帯、もしくは夫婦のいずれかが 39 歳以下の世帯（10 年以上の居住が条件）

対象経費
・空き家の購入費用（土地代を含む）
・登記費用
・空き家の解体費用
　上限：200 万円（補助率１／２）

問 建設課 0894-62-6410

子育て応援事業所

子育て家庭を応援する取り組み（サービス）を積極的に行っている事業所等を
「西予市子育て応援事業所」
として認定し、広く周知しています。

事業所に対する募集の詳細や、
認定された事業所の一覧はコチラ➡

西予市独自の支援または国・県の制度から対象を拡充し実施しています
※ えひめ人口減少対策総合交付金を活用し、県と連携して実施しています

学校関係

就学援助制度

経済的な理由によって小中学校への就学が困難な児童生徒保護者に対して、学用品費、給食費、修学旅行費などの経費を給付

問 学校教育課 0894-62-6414

中学校進学準備応援金

小学６年生の保護者に対し、中学進学時に必要な制服や、学用品等購入の進学準備応援金を支給（15,000円）

問 子育て支援課 0894-62-6551

西予市通学費補助金

小・中学校へ通学する児童生徒に通学費等を補助
対象者：自宅から学校までの距離が 4km 以上で徒歩または有料公共交通機関等で通学する児童生徒
（１）徒歩で通学する児童　年間 12,000 円
（２）有料公共交通機関を利用する児童生徒
　　定期券の購入補助
（３）自転車を利用して通学する生徒
　　自転車等の購入補助（上限 35,000 円）

問 学校教育課 0894-62-6414

学校給食の無償化

令和８年度は、市内小学校の給食費が無償化されます。

放課後児童クラブ保護者負担金助成

生活保護受給世帯・市民税非課税世帯の放課後児童クラブ利用負担金の一部を助成

問 子育て支援課 0894-62-6551

市内県立高等学校遠距離通学費補助

市内高校の振興及び入学者の積極的確保のため、市内高校へ遠距離通学をする生徒の保護者に通学費を補助
バス及び鉄道通学費助成：
　定期券・回数券購入費の１／２を補助
単車・自転車購入費補助：
　単車購入２万円・自転車購入１万円の補助

問 まなび推進課 0894-62-6415

市内県立高等学校下宿等費用補助

西予市内県立学校へ下宿等を利用して通学する高校生の保護者に下宿費を補助。
補助額　月額１万円
補助期間　下宿等を利用し通学する期間
　　（単年度ごとに申請）

問 まなび推進課 0894-62-6415

西予市が実施している事業を紹介します

西予の仕事と産業を知り、体験する

ふるさとへの理解を深め、愛着や誇りを育むため、中学生向けに事業を実施しています。
（シビックプライド育成事業）令和７年度の取り組みを紹介します。

仕事を知る

【合同企業説明会】

市内の企業が、中学生に対して仕事の内容ややりがいなどを説明することで、地元企業のことを知ってもらい、西予市で働くことに興味を持ってもらうきっかけを作りました。

中学生向け合同企業説明会の様子

【お仕事座談会】

市内で働く方に、座談会形式で仕事についてお話をしていただき、西予市で働くという、将来のイメージをふくらませました。

お仕事座談会の様子

特産品と産業を知る

「子育てするなら西予　応援米」事業

中学生に、市内生産者の心のこもった美味しい新米をプレゼント。西予市産米の PR を行うとともに、子育て世帯への経済的支援につながりました。

収穫などの体験をすることで、農業の大変さを知ったり、ふるさとへの理解を深めたりしました。

令和８年度はお米の配布に加え、市内産業（農業・水産業・畜産業）を体験できる「お仕事体験プログラム」を実施します。

森と育つ、西予の木育　～西予市木育推進事業～

平成 30 年のウッドスタート宣言に基づき、市民が森林資源や林業への理解を深める機会を創出し、森林を守り育て使う循環型社会の構築を目指しています。

事業スケジュール

通年：市内小中学校で木育授業を実施
３月：生誕の森記念イベント（植樹・交流）

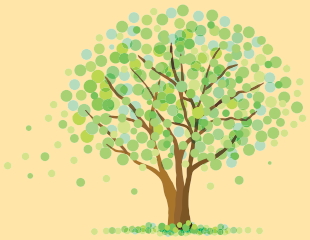

令和７年度の取組み紹介

令和６年度に生まれた子どもたちがブナ・エゴノキを植樹

3月 20 日、宇和運動公園内の森林で、令和６年度に生まれた子どもたちとその家族を対象にした「誕生記念植樹」を行いました。この事業は今回で５回目を迎えます。

当日は31組、約100人の皆さんが参加し、市のシンボルツリーであるブナ１本を中心に、その周囲にエゴノキ30本を植樹しました。また、未来の子どもたちへ思いを届けようと、家族の方からのメッセージを添えたタイムカプセルを苗木のそばに埋めました。

花言葉

・ブナ
　独立、勇気、繁栄

・エゴノキ
　壮大、清楚

※本事業の実施には『森林環境譲与税』を活用しています。

市内公園の紹介

西予ちぬやパーク

ブランコやターザンロープ、ゴンドラ等、たくさんの遊具のほか、中央にそびえ立つ大型木製遊具には、スリル満点なフリーフォール滑り台があります。

場所　西予市宇和町稲生 157
（西予宇和インターチェンジ下りてすぐ、道の駅「どんぶり館」のすぐそば）