

# 空き家物件シート

登録No.	2-40	賃貸または売却	<input type="checkbox"/> 賃貸	<input checked="" type="checkbox"/> 売却	契約方法	<input checked="" type="checkbox"/> 不動産	<input type="checkbox"/> 直接
物件所在地	西予市 宇和 町 岩木2152番地						
物件の概要	面積		構造		建築年等	不明 年	
	建物	98.37 m <sup>2</sup>	<input checked="" type="checkbox"/> 木造 <input type="checkbox"/> 計量鉄骨造		補修の要否		補修の費用負担
	土地	810.97 m <sup>2</sup>	<input type="checkbox"/> 鉄骨 <input type="checkbox"/> 鉄筋コンクリート <input type="checkbox"/> その他 ( )		<input type="checkbox"/> 補修は不要 <input checked="" type="checkbox"/> 多少の補修必要 <input type="checkbox"/> 大幅な補修必要 <input type="checkbox"/> 現在補修中		<input type="checkbox"/> 所有者負担 <input checked="" type="checkbox"/> 入居者負担 <input type="checkbox"/> その他 ( )
		245.74 坪					
間取り	( 5DK )		<input checked="" type="checkbox"/> 居間 4.5 畳	<input checked="" type="checkbox"/> 台所 6 畳			
	<input checked="" type="checkbox"/> 和室 8 畳	<input type="checkbox"/> 和室 4.5 畳	<input type="checkbox"/> 4*2 畳	<input type="checkbox"/> 風呂			
	<input checked="" type="checkbox"/> 和室 3 畳	<input type="checkbox"/> 畳	<input type="checkbox"/> 畳	<input checked="" type="checkbox"/> トイレ			
	<input checked="" type="checkbox"/> その他 ( 離れに、直炊き風呂あり(要修理) )						

希望価格	<input type="checkbox"/> 1.賃貸 ( ) 円程度/月額	<input checked="" type="checkbox"/> 2.売却 ( 400万 ) 円程度
------	--	---

利用状況	<input checked="" type="checkbox"/> 放置	電気	<input checked="" type="checkbox"/> 引き込み済み	<input type="checkbox"/> その他 ( )		
	<input type="checkbox"/> 別荘		ガス	<input checked="" type="checkbox"/> プロパンガス	<input type="checkbox"/> その他 ( )	
主要施設への距離	<input type="checkbox"/> その他 ( )	水道	<input type="checkbox"/> 上水道	<input type="checkbox"/> 簡易水道	<input checked="" type="checkbox"/> その他 ( 山水 )	
	<input checked="" type="checkbox"/> 伊予石城駅 徒歩18分 <input checked="" type="checkbox"/> 病院 車5分 <input checked="" type="checkbox"/> 保育園 徒歩28分 <input checked="" type="checkbox"/> 小学校 徒歩28分 <input type="checkbox"/> 中学校 分 <input type="checkbox"/> スーパー 分 <input type="checkbox"/> 郵便局 分	下水道	<input checked="" type="checkbox"/> 接続済み	<input type="checkbox"/> 浄化槽	<input type="checkbox"/> その他 ( )	
		トイレ	<input checked="" type="checkbox"/> 水洗	<input type="checkbox"/> 汲取り /	<input type="checkbox"/> 和 <input checked="" type="checkbox"/> 洋	
		風呂	<input type="checkbox"/> ガス	<input type="checkbox"/> 灯油	<input type="checkbox"/> 電気	<input checked="" type="checkbox"/> その他 ( 薪 )
		駐車場	<input checked="" type="checkbox"/> 無 ※里道の改造で駐車可			
		物置	<input checked="" type="checkbox"/> 有	坪 程度	<input type="checkbox"/> 無	
		庭	<input checked="" type="checkbox"/> 有	坪 程度	<input type="checkbox"/> 無	
		ペット飼育	<input checked="" type="checkbox"/> 可 ( <input type="checkbox"/> 室内 <input type="checkbox"/> 室外 )	<input type="checkbox"/> 不可		
		その他				

特記事項	庭が広いので、野菜作りなど出来ます。
------	--------------------

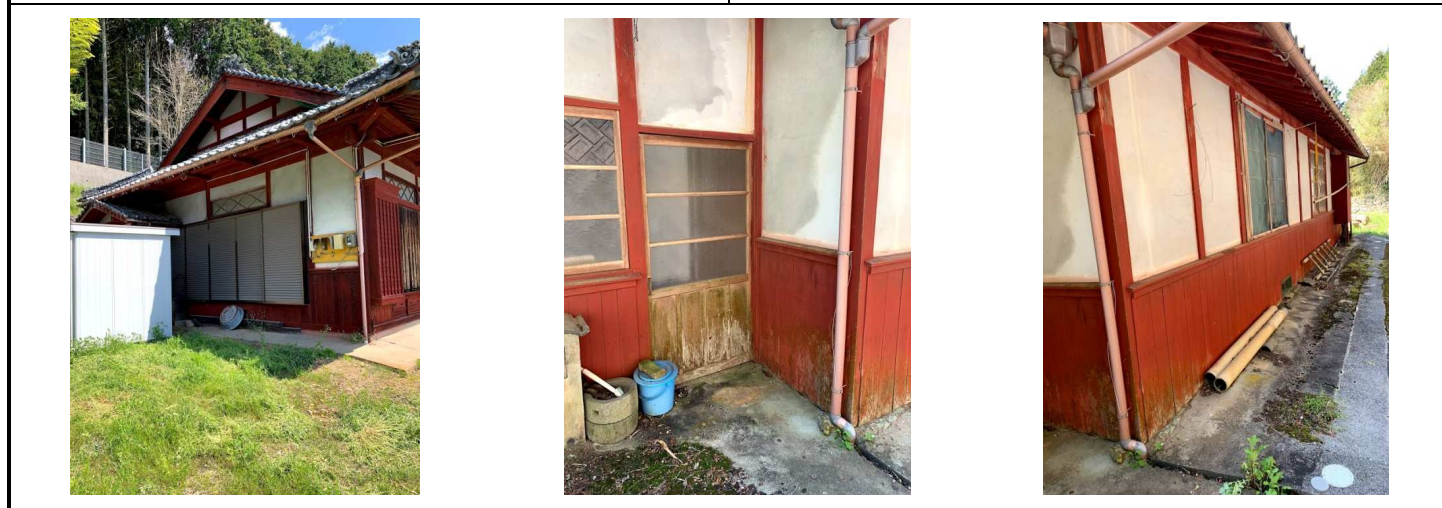
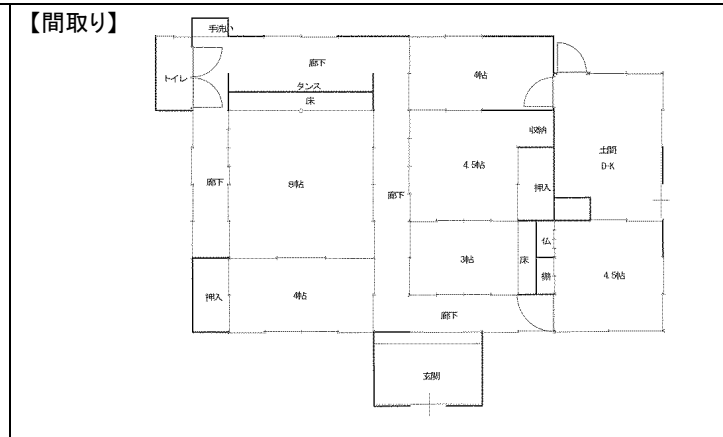

不動産業者名:	(株)下元工務店	連絡先:	0894 - 62 - 0282
---------	----------	------	------------------

【内部写真】



【和室4畳】



【和室4.5畳】



【和室8畳】



【和室4畳】



【和室4.5畳】



【和室3畳】

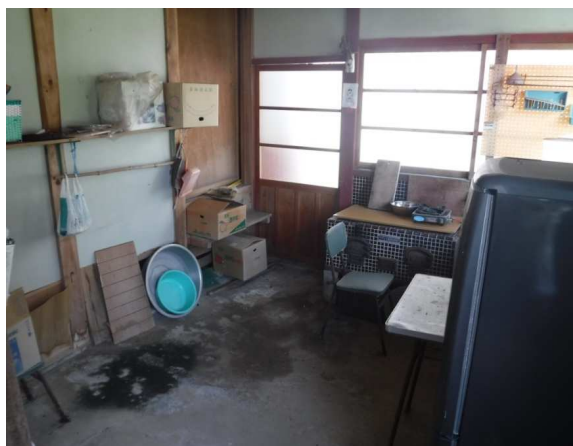

【土間】



【廊下①】

【内部写真】



【トイレ】



【洗面】



【廊下②】



【廊下③】

